

津山市統計書

令和7年度



津山市

はじめに

ここに令和7年度版「津山市統計書」を刊行いたします。

本書は、津山市の自然、人口、産業、福祉、教育、文化など、市民生活の各分野にわたる基礎的な統計資料を収録したもので、市勢の現況や推移をご理解いただくために作成しました。

本書が、行政推進の基礎資料としてだけでなく、経済活動、学術研究などに広くご活用いただければ幸いです。

編集に際しては、できる限り広範な資料を収集し、最新のデータの掲載に努めましたが、不十分な点もあると思います。なお、一層の充実を図っていきたいと思いますので、各方面からのご指導、ご協力をいただきますようお願い申し上げます。

本書の刊行にあたり、貴重な資料の提供をいただきました関係者のみなさまにお礼を申し上げますとともに、今後ともご協力を賜りますようお願いいたします。

令和8年3月

津山市企画財政部みらいビジョン戦略室

本書を利用されるにあたって

- 1 本書は、津山市についての各般にわたる基本的な統計資料を掲載しています。また、現在の市域の変遷が把握できるよう、合併前の期間についても、できる限り現在の市域の数字に集計しました。そのため、特に区域を指定していないものは、合併後の市域に関する数字となっています。
- 2 資料の出典は、それぞれの統計表の末尾に掲載しています。津山市役所の各部課において作成したものについては、出典先部署名の前に「市」を付しています。
- 3 統計資料の内容は、できる限り最新のものを掲載しています。
- 4 統計表のうち、「年次欄」は暦年(1月1日～12月31日までの1年間)を、「年度欄」は会計年度(4月1日から翌年3月31日までの1年間)を示し、現在日を示す場合は表の右上に明記しています。
- 5 統計表の各数字の単位未満は原則として四捨五入しており、総数と内訳の合計が一致しないこともあります。
- 6 統計表中の符号の用法は、次のとおりです。
 - 「—」 …… 皆無または該当なし
 - 「0」 …… 記載単位に満たないもの
 - 「x」 …… 公表を差し控えるもの
 - 「△」 …… 減少またはマイナス
 - 「…」 …… 不詳、資料なし
- 7 同じ内容を津山市ホームページにも掲載しています。

目 次

◆ 統 計 表

I 自然と歴史	27	農業共済事業の現況	37
1 位置	11	28 農作物状況	38
2 面積	11	29 家畜を販売目的で飼養している経営体数と飼養頭羽数	39
3 地目別民有地面積	11	30 保有山林面積規模別林業経営体数	39
4 周辺都市との距離・所要時間	12	31 産業(大分類)別・規模(7区分)別民営事業所数及び従業者数	40
5 市域の推移	12	32 商店数・従業者数及び年間商品販売額の推移(飲食店を除く)	42
6 主要山岳	13	33 従業者規模別商店数及び従業者数	42
7 主要河川	13	34 産業(小分類)別卸売業・小売業事業所数・従業者数及び年間商品販売額	43
8 ダム	13	35 産業(中分類)別製造業事業所数・従業者数及び製造品出荷額等	45
9 気象概要(津山特別地域気象観測所)	14	36 岡山県信用保証協会保証状況(津山支所管内<美作3市5郡>)	46
10 歴史－主要年表－	15	37 中小企業者融資利用状況	46
II 人口・労働力人口		38 金融機関数	46
11 国勢調査による町別男女別人口、世帯数	22	IV 建設	
12 住民基本台帳による町別男女別人口・世帯数及び年齢5歳階級、町別人口	24	39 市道の現況	47
13 人口と世帯の推移	32	40 橋梁の現況	47
14 人口密度	32	41 市営住宅の現況	47
15 年齢別人口	33	42 建築確認申請等受付件数	48
16 世帯の種類・世帯人数別世帯数及び世帯人数	33	43 開発行為等申請件数	48
17 労働力状態別人口(15歳以上)	34	44 公園の状況	49
18 産業別就業人口	34	V 運輸・通信	
19 人口動態	35	45 自動車登録台数	51
20 国籍別外国籍人口の推移	35	46 津山駅乗車人数	51
III 産業・経済		47 中国自動車道の利用状況	51
21 専業兼業別農家数	36	VI 上下水道・ガス	
22 主副業別農家数	36	48 上水道の沿革	53
23 経営耕地面積規模別農家数	36	49 上水道給水状況	53
24 経営耕地面積	36	50 口径別給水状況	54
25 販売農家・農業経営体の世帯員数等	37	51 下水道普及状況及び汚水処理量	54
26 用途別農地転用状況	37	52 都市ガスの用途別供給状況	54

VII 保健・衛生		83 後期高齢者医療加入状況	71
53 医療施設	55	84 後期高齢者医療給付状況	71
54 医療関係従事者数	55	85 後期高齢者医療保険料率	71
55 感染症1類・2類・3類・4類発生状況	55	86 後期高齢者医療保険料調定額及び収納額(現年度分)	71
56 主要死因別死亡者数	56	87 国民年金被保険者数及び保険料免除の状況	72
57 予防接種事業状況(各予防接種の延べ被接種者数)	56	88 国民年金受給権者の状況	72
58 精神保健事業状況	57	89 介護保険被保険者数及び認定者数	73
59 母子保健事業状況	57	90 要介護認定審査の状況	73
60 健康増進事業状況	57	91 介護保険給付額の状況	73
61 食品衛生関係施設	58	92 介護保険第1号被保険者保険料の状況	74
62 生活衛生営業施設	58	93 介護保険料調定額及び収納額(現年度分)	74
63 ごみ排出・処理状況	58	94 岡山県立北部高等技術専門学校訓練生数及び修了・就職状況等	75
64 し尿収集・処理状況	59	95 一般職業紹介状況(所管内)	75
65 斎場使用状況	59	96 一般求職者の地域別就職状況	76
66 食肉処理センター利用状況	59	97 新規学校卒業者の進路動向(所管内)	76
67 公害苦情処理状況	60	IX 教育・文化	
68 公害苦情件数	60	98 教育施設	77
69 河川水質調査測定結果	61	99 幼稚園児数及び教職員数	77
VIII 民生・労働		100 公立小中学校児童(生徒)数及び学級数	78
70 社会福祉施設	62	101 中学校卒業者の状況	80
71 生活保護実施状況	66	102 高等学校生徒数	80
72 生活保護費支給状況	67	103 市内高等学校卒業者の状況	80
73 自立相談支援センター利用状況	67	104 工業高等専門学校・短期大学・大学学生数	81
74 身体障害者数	67	105 文化施設	82
75 知的障害者数	67	106 社会教育施設	83
76 高齢者の状況	68	107 指定文化財	84
77 保育所及び認定こども園入所状況	68	108 体育施設	89
78 共同募金の状況	68	109 体育施設利用状況	91
79 国民健康保険加入状況	69	110 社会教育各種学級・講座状況	92
80 国民健康保険療養諸費給付状況	69	111 公民館利用状況	92
81 国民健康保険料率	70	112 市立図書館及び視聴覚ライブラリー利用状況	93
82 国民健康保険料調定額及び収納額(現年度分)	70	113 津山文化センター利用状況	94

114	加茂町文化センター利用状況	94	XI 市政	
115	勝北文化センター利用状況	94	145 津山市行政機構図	104
116	音楽文化ホールベルフォーレ津山利用状況	95	146 歴代市長	105
117	津山市立文化展示ホール利用状況	95	147 市長・副市長	105
118	リージョンセンター利用状況	95	148 市職員数	105
119	津山圏域雇用労働センター利用状況	96	149 歴代議長	106
120	津山勤労者総合福祉センター利用状況	96	150 議長・副議長	106
121	津山市三世代研修宿泊施設利用状況	97	151 市議会常任委員会別議員	106
122	津山男女共同参画センター「さん・さん」利用状況	97	152 党派別議員数	106
123	津山ファミリー・サポート・センター利用状況	97	153 市議会会議状況	107
124	まちなか子育て支援拠点事業利用状況	97	154 選挙人名簿登録人員	108
125	病児保育事業(病児対応型)利用状況	97	155 最近の選挙状況	108
126	観光入込客数の推移	98	156 名誉市民	109
127	津山まなびの鉄道館入館者数	98	157 情報システム利用状況	110
128	津山郷土博物館入館者数	98	XII 財政	
129	つやま自然のふしぎ館入館者数	98	158 一般会計・決算	112
130	箕作阮甫旧宅来館者数	99	159 特別会計予算・決算	113
131	旧妹尾銀行林田支店利用状況	99	160 普通会計決算状況	114
132	津山洋学資料館入館者数	99	161 市税の課税状況	116
133	津山弥生の里文化財センター入館者数	99	162 市税の収納状況	116
134	城東むかし町家入館者数	100	163 財政力指数	117
135	作州民芸館入館者数	100	164 市有財産	117
136	城西浪漫館入館者数	100	165 市債借入状況(普通会計)	118
137	城下小宿糶や(旧荻田家付属町家群)宿泊者数	100	166 上下水道事業会計の損益	119
X 司法・行政			167 上水道事業会計貸借対照表	119
138	刑法犯発生・検挙件数(津山警察署管内)	101	XIII その他	
139	交通事故発生状況(津山警察署管内)	101	168 岡山県及び県下15市の主要指標	120
140	津山圏域消防組合職員数	101	169 津山市のくらしに関する統計	121
141	津山圏域消防組合消防装備・消防水利	101		
142	消防団員数及び機動力(津山市)	102		
143	救急出場状況(津山市)	102		
144	火災発生状況(津山市)	102		

統計表

I 自然と歴史

1 位置

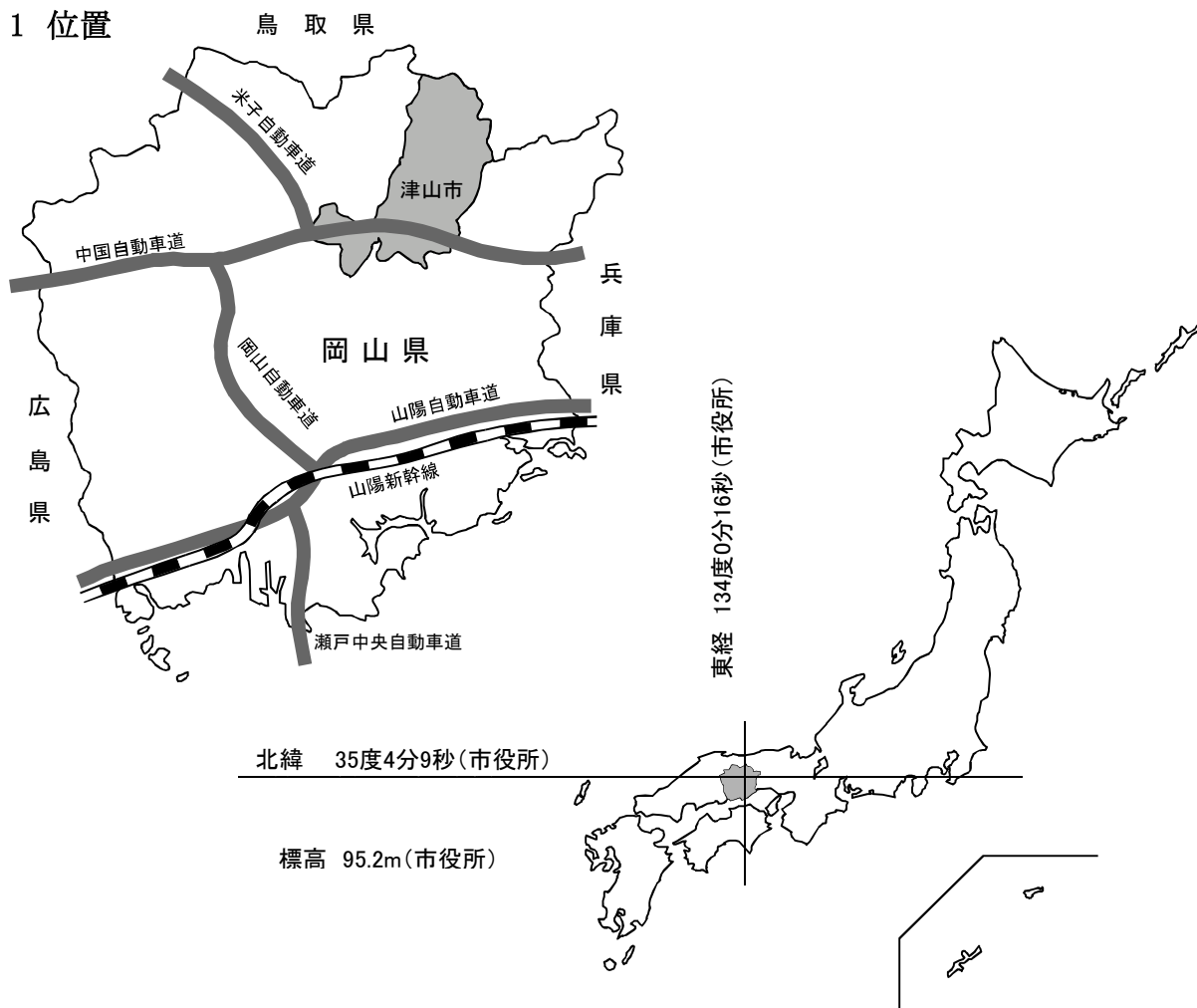

2 面積

面積 506.33km²

資料 国土交通省国土地理院「全国都道府県市区町村別面積調」

3 地目別私有地面積

年別	田	畑	宅地	山林	原野	その他	計
	ha	ha	ha	ha	ha	ha	ha
令和 2	5,282.46	755.43	2,442.50	17,778.64	925.56	750.37	27,934.96
3	5,263.56	750.87	2,454.22	17,758.84	926.58	772.90	27,926.97
4	5,249.74	746.69	2,461.72	17,759.33	930.71	778.45	27,926.64
5	5,222.51	737.61	2,471.12	17,751.19	966.96	795.54	27,944.93
6	5,205.08	734.38	2,483.54	17,730.81	972.36	814.15	27,940.32
7	5,185.66	733.53	2,496.57	17,726.07	985.23	816.21	27,943.27

※介在田、介在畑は「その他」に含む

資料 固定資産概要調書

4 周辺都市との距離・所要時間

対地	鉄 道		陸 路	
	距 離	時 間	距 離	時 間
岡 山	58.7km	普1時間30分	63.0km	1時間30分
姫 路	86.3km	普2時間30分	103.0km	1時間20分(中国自動車道)
大 阪			163.0km	2時間00分(中国自動車道)
鳥 取	73.4km	普2時間20分	77.0km	1時間40分(鳥取自動車道)
新 見	71.8km	普1時間40分	70.0km	1時間00分(中国自動車道)

5 市域の推移

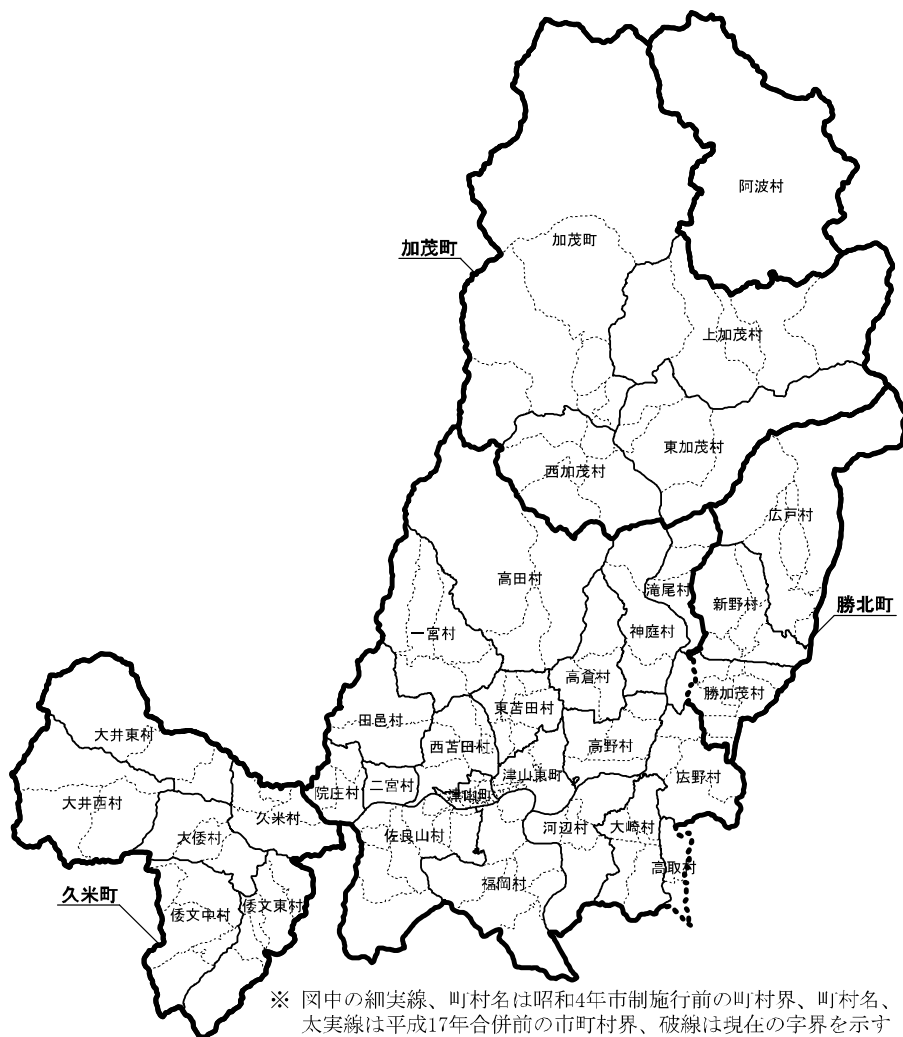

合併年月日	地 区	合併形式
昭和 4.2.11	津山町・津山東町・西苦田村・三宮村・院庄村・福岡村	市 制 施 行
16.2.11	東苦田村・佐良山村	編 入 合 併
29.7. 1	田邑・一宮・高田・神庭・高倉・高野・河辺・大崎・広野・滝尾の各村	〃
30.4. 1	檜(勝北町)	〃
30.6. 1	池ヶ原・堂尾(勝央町)	〃
平成17.2.28	加茂町・阿波村・勝北町・久米町	〃

6 主要山岳

令和6年3月31日現在

(単位 m)

山岳名	標高	位置	山岳名	標高	位置
天狗岩	1,196.5	加茂町倉見・苫田郡鏡野町境界	山形仙	790.9	新野山形・奥津川・西上
滝山	1,196.5	大吉・勝田郡奈義町境界	甲山	*777	大吉
三十人ヶ仙	1,171.5	加茂町倉見・苫田郡鏡野町境界	矢筈山	756.3	加茂町山下・加茂町知和
角ヶ仙	1,152.5	加茂町倉見・苫田郡鏡野町境界	積山	753.1	加茂町物見・鳥取県境界
広戸仙	*1,115	大吉・奥津川	入道山	752.0	上横野・苫田郡鏡野町境界
大ヶ山	989.7	加茂町倉見・加茂町知和・阿波	鳥山	*701	大篠・吉見・綾部
桜尾山	956.3	加茂町物見・鳥取県境界	寺山	681.4	加茂町青柳・加茂町戸賀・加茂町黒木
公郷仙	*862	加茂町公郷・加茂町下津川	黒沢山	*668	東田辺
大積山	848.0	加茂町公郷・加茂町知和・加茂町下津川	矢倉山	659.4	宮部上・真庭市・苫田郡鏡野町境界
天狗寺山	831.5	大篠・加茂町行重・加茂町成安			

※標高数値は、三角点及び標石のない標高点(*)の値を示した

資料 岡山県統計年報

7 主要河川

令和6年3月31日現在

河川名	上流端	下流端	総延長 (m)
吉井川	苫田郡鏡野町	岡山市	133,274
支川	広戸川	津山市	18,045
	加茂川	津山市	38,455
	倉見川	津山市	17,000
	皿川	久米郡美咲町	14,243
	久米川	津山市	12,368

※ 延長12,000メートル以上のものを掲げた

資料 岡山県統計年報

8 ダム

令和6年3月31日現在

ダム名	水系名	完成	目的	集水面積	堤高	堤頂長	最高水位	総貯水容量	有効貯水容量
				km ²	m	m	EL m	m ³	m ³
黒木ダム	吉井川水系 加茂川支流 倉見川	S42.3	防災 農業利水 上水道 発電	直接 49.2 間接 31.5	53.0	193.0	427.0	6,000	5,075
津川ダム	吉井川水系 津川川	H8.3	治水 河川維持用水 上水道 発電	17.8	76.0	228.0	383.0	5,990	5,450

資料 岡山県統計年報

9 気象概要(津山特別地域気象観測所)

年次	平均気圧 (海面)	気温			風速			平均湿度
		平均	最高	最低	平均	最大	瞬間最大	
	hPa	°C	°C	°C	m/s	m/s	m/s	%
令和元	1,015.6	14.5	36.6	-4.3	1.8	12.1	21.0	80
2	1,015.7	14.7	37.8	-4.0	1.9	12.4	24.4	79
3	1,016.0	14.5	37.9	-9.0	1.8	12.8	22.1	81
4	1,015.7	14.5	36.5	-6.0	1.7	13.3	24.2	80
5	1,016.2	14.9	36.7	-9.4	1.6	10.8	21.8	80
6	1,015.8	15.5	37.1	-5.5	1.6	11.3	19.0	79
7	1,015.7	15.0	39.1	-6.5	1.7	11.2	18.7	78

年次	年間 降水量	年間 日照時間	降雪の 深さ合計	現象日数					
				猛暑日 1)	真夏日 2)	熱帯夜 3)	真冬日 4)	雨(≧1mm)	雪
	mm	h	cm	日	日	日	日	日	日
令和元	1,160.0	1,862.6	23	5	59	3	0	100	67
2	1,510.0	1,935.3	1	14	59	2	0	111	26
3	1,608.0	1,880.1	20	6	48	0	0	105	44
4	1,202.0	1,945.8	56	7	73	7	0	90	53
5	1,442.0	1,936.8	73	10	68	7	0	102	45]
6	1,750.0	1,874.8	2	24	83	8	0	101	47]
7	1,035.0	2,019.0	32	34	88	7	0	104	60]

※ 資料不足数値には] を付した

資料 気象庁気象統計情報

- 1) 猛暑日 = 最高気温35°C以上日数
- 2) 真夏日 = 最高気温30°C以上日数
- 3) 熱帯夜 = 最低気温25°C以上日数
- 4) 真冬日 = 最高気温0°C未満日数

10 歴史 — 主要年表 —

年号	西暦	主なこと
4世紀頃		○ 美和山1号墳など大型前方後円墳が美作に築造される
和銅6年	713	○ 備前の国から、6郡を分離して美作の国とし、いまの総社に国府をおく
応保2年	1162	○ 高野神社隨身立像が制作される
元弘2年	1332	○ 後醍醐天皇が隠岐遷幸の途中、美作院庄に滞在し、児島高德が忠心を奉上
天文23年	1554	○ 中山神社を拠点に土一揆
慶長8年	1603	○ 森忠政が美作に入封。18万6,500石を領する
元和2年	1616	○ 津山城が完成、城下町がつくられる
寛永10年	1633	○ 美作の人口が検される。(士卒14,020人 神官・僧侶・山伏689人 農民167,302人 商民14,349人)
明暦3年	1675	○ 森長継、城北に城の後園を営み、ご対面所と称す(衆楽園の始め)
元禄11年	1698	○ 松平長矩が津山に入封。10万石を領する
享保11年	1726	○ 津山藩内に、山中一揆おこる
天保9年	1838	○ 津山藩が讃岐小豆島の6村を領する
明治2年	1869	○ 津山藩主松平慶倫が版籍を奉還し、藩知事となる
明治4年	1871	○ 津山藩が廃され、津山県となる ○ 美作一円、北条県となる
明治8年	1875	○ 津山の総人口が15,164人となる
明治9年	1876	○ 北条県が岡山県に合併される
明治21年	1888	○ 津山～岡山間の電信が開通
明治22年	1889	○ 町村制による津山町が発足
明治28年	1895	○ 津山中学校が開校
明治31年	1898	○ 中国鉄道の津山口～岡山間が開通
明治36年	1903	○ 津山高等女学校が開校
明治43年	1910	○ 津山電気会社が操業開始(点燈戸数1,442戸)
大正4年	1915	○ 津山高等裁縫学校(現美作高校)が開校
大正9年	1920	○ 第1回国勢調査を実施。人口29,905人
大正10年	1921	○ 津山町立津山商業高等学校(現津山商業高校)が開校
大正12年	1923	○ 作備線の津山～追分間、中鉄の津山口～津山間が開通
大正14年	1925	○ 国勢調査を実施。人口31,576人(第2回)
大正15年	1926	○ 津山基督教図書館が開館
昭和3年	1928	○ 因美線の津山～加茂間が開通
昭和4年	1929	○ 市制施行(津山町・津山東町・西苦田村・二宮村・院庄村・福岡村が合併)初代市長に小沼敬三郎氏が就任。人口33,361人 市域面積38.5km ²
昭和5年	1930	○ 作備線の津山～新見間が全通 ○ 国勢調査を実施。人口34,159人(第3回) ○ 私立津山技芸学院(現作陽高校)が大谷に開校
昭和7年	1932	○ 津山市章を制定 ○ 因美線の津山～鳥取間が全通
昭和9年	1934	○ 市庁舎が落成 ○ 上水道の給水を開始
昭和10年	1935	○ 国勢調査を実施。人口36,092人(第4回)
昭和11年	1936	○ 姫津線の津山～姫路間が全通
昭和15年	1940	○ 国勢調査を実施。人口35,111人(第5回)

年号	西暦	主なこと
昭和16年	1941	○ 東苦田村と佐良山村を編入。市域面積61.6km ² ○ 岡山県立津山工業高校が開校
昭和18年	1943	○ 津山気象観測所が林田丹後山に開設
昭和19年	1944	○ 津山保健所が椿高下に開設
昭和20年	1945	○ 吉井川が氾濫し、市の中心部は大損害を受ける
昭和22年	1947	○ 地方自治法が公布され、初代公選市長に和田義一氏が当選 ○ 畜産指導農場が大田に開設 ○ 臨時国勢調査を実施。人口51,571人(第6回) ○ 津山市消防団を結成
昭和23年	1948	○ 津山児童相談所を開設
昭和25年	1950	○ 国勢調査を実施。人口51,645人(第7回)
昭和26年	1951	○ 津山市社会福祉事務所が発足 ○ 郷土館が開館 ○ 国立津山療養所が開設 ○ 作陽短期大学が開校 ○ 美作短期大学が開校
昭和27年	1952	○ 津山市教育委員会が発足
昭和29年	1954	○ 田邑村・一宮村・高田村・神庭村・高倉村・高野村・河辺村・大崎村・広野村・滝尾村を編入。人口80,616人 市域面積181.9km ² ○ 津山市立高等学校(現津山東高校)が開校
昭和30年	1955	○ 檜・堂尾・池ヶ原を編入。市域面積185.64km ² ○ 「広報つやま」第1号を発刊 ○ 国勢調査を実施。人口80,883人(第8回)
昭和33年	1958	○ 世界連邦平和都市宣言
昭和35年	1960	○ 国勢調査を実施。人口78,549人(第9回) ○ 津山市新市建設計画を策定
昭和36年	1961	○ 市営プールが竣工
昭和37年	1962	○ 安全都市宣言
昭和38年	1963	○ 国立津山工業高等専門学校が開校
昭和39年	1964	○ 津山伝染病隔離病舎組合を設立
昭和40年	1965	○ 沖縄県平良市と姉妹都市縁組 ○ 文化センターが落成 ○ 国勢調査を実施。人口76,007人(第10回)
昭和41年	1966	○ 津山市立高等学校が県に移管され、県立津山東高等学校として開校 ○ 作陽学園大学が開校
昭和42年	1967	○ 美作女子大学が開校
昭和43年	1968	○ 津山市都市整備公社設立 ○ 院庄工業団地の造成が完了
昭和44年	1969	○ 津山広域市町村圏が設定される ○ 津山市勢振興計画を策定 ○ 長野県飯田市と市政提携
昭和45年	1970	○ 津山圏域衛生処理組合が発足 ○ スポーツセンターが完成 ○ 国勢調査を実施。人口76,368人(第11回)

年号	西暦	主なこと
昭和46年	1971	○ 市民憲章を制定
昭和47年	1972	○ スポーツ振興都市宣言
昭和48年	1973	○ 津山市土地開発公社設立 ○ 津山圏域消防組合が発足 ○ 国分寺工業団地の造成が完了
昭和50年	1975	○ 綾部工業団地の造成が完了 ○ 草加部浄水場が完成 ○ 中国自動車道の吹田～落合間が開通 ○ 国勢調査を実施。人口79,907人(第12回)
昭和51年	1976	○ 岡山県津山総合体育館が落成 ○ 東苫田民俗資料館が開館 ○ 東部運動公園を設置 ○ 統合により、津山東・北陵中学校が開校
昭和52年	1977	○ 津山市総合計画を策定 ○ 草加部工業団地の造成が完了
昭和53年	1978	○ 洋学資料館が開館 ○ 公共下水道建設に着手 ○ 市立図書館が開館 ○ 統合により、鶴山・津山西中学校が開校
昭和54年	1979	○ 市の木「くすのき」、市の花「さつき」を制定(2月11日市制記念日) ○ 青少年健全育成都市宣言
昭和55年	1980	○ 国勢調査を実施。人口83,136人(第13回)
昭和56年	1981	○ 高野工業団地の造成が完了 ○ 島根県出雲市、長崎県諫早市と三市友好交流都市提携 ○ 津山婦人青年の家が完成
昭和57年	1982	○ 大規模農道の野村～久米町間が開通(22.2km) ○ 新市庁舎が完成 ○ 総合福祉会館が完成
昭和58年	1983	○ 人権尊重都市宣言 ○ 中国縦貫自動車道が全線開通(吹田～下関間542.6km) ○ 市立図書館移転整備 ○ 作州ふるさと観光センター完成 ○ 津山圏域衛生処理センター完成 ○ 黒沢山自然公園完成 ○ 津山食肉流通センター完成 ○ 津山圏域雇用労働センター完成 ○ 西吉田住宅団地完成
昭和59年	1984	○ 弥生の里整備、高床倉庫・堅穴住居復元 ○ 教育相談センター鶴山塾開設 ○ 草加部工業団地第2期造成が完了
昭和60年	1985	○ 香川県土庄町と歴史友好都市縁組 ○ 非核兵器平和都市宣言 ○ 国勢調査を実施。人口86,837人(第14回)

年号	西暦	主なこと
昭和61年	1986	○ 津山市新総合計画を策定 ○ 中道中学校が開校
昭和62年	1987	○ 津山市資源化センターが完成 ○ 津山国際総合音楽祭を開催
昭和63年	1988	○ 郷土博物館が開館 ○ 津山国際交流車いす駅伝競走大会を開催(以後平成10年を除き平成17年まで毎年開催) ○ 初の女性議会「ひまわり議会」を開催 ○ 津山中核工業団地の造成が完了
平成元年	1989	○ 市制60周年記念式典開催 ○ 津山東体育館完成 ○ 市街地再開発ビル「アリコペールしんざ」完成 ○ 勤労者総合福祉センター完成 ○ 「おかやま社会保険センター・つやま」完成
平成2年	1990	○ 第2回津山国際総合音楽祭を開催 ○ 津山弥生の里文化財センター完成 ○ 国勢調査を実施。人口89,400人(第15回) ○ 城東むかし町家(旧梶村邸)完成 ○ ゆとり宣言
平成3年	1991	○ 津山広域事務組合設立 ○ 公共下水道一部供用開始 ○ 津山市総合斎場完成 ○ 丹後山団地完成 ○ 新津山警察署が林田で業務開始
平成4年	1992	○ 交通安全都市宣言 ○ 津山文化振興財団が発足
平成5年	1993	○ 作州城東屋敷が開館 ○ 初の津山子ども議会開催 ○ 作州民芸館が開館 ○ 第3回津山国際総合音楽祭開催
平成6年	1994	○ 岡山県津山陸上競技場完成 ○ 障害者福祉施設「神南備園」完成 ○ 市街地再開発ビル「アイ・ふきや」完成 ○ 美和山古墳公園が開園
平成7年	1995	○ 津山第一浄水場完成 ○ ソシオー番街オープン ○ 国勢調査を実施。人口91,170人(第16回) ○ ごみ非常事態を宣言 ○ 岐阜県兼山町と歴史友好都市縁組
平成8年	1996	○ 津山いきいきプラン21(津山市第3次総合計画)策定 ○ 行財政改革大綱を策定 ○ 都市計画道路「新錦橋・押入線」が全線開通 ○ 津山市東京事務所開設 ○ 第4回津山国際総合音楽祭開催

年号	西暦	主なこと
平成9年	1997	○ 津山観光センターの新築移転工事が完了 ○ 家庭ごみ処理有料化をスタート
平成10年	1998	○ 津山総合流通センターが完成 ○ 津山地区農業共済事務組合設立 ○ 台風10号による集中豪雨により、市内各地で大損害を受ける(浸水家屋約3,300戸) ○ 県北初の都市型公園「グリーンヒルズ津山」オープン
平成11年	1999	○ 市の花に「さくら」を追加制定(2月11日市制記念日) ○ 市街地再開発ビル「アルネ・津山」完成。市立図書館、市立文化展示ホール、津山男女共同参画センター「さん・さん」、音楽文化ホール・ベルフォーレ津山を併設 ○ 情報公開制度実施 ○ 市内循環「ごんごバス」運転スタート ○ 第5回津山国際総合音楽祭開催 ○ アメリカ・サンタフェ市との友好交流都市確認書に調印 ○ 「新津山中央病院」オープン
平成12年	2000	○ 新消防庁舎オープン ○ 国勢調査を実施。人口90,156人(第17回)
平成13年	2001	○ 西部公園全面供用開始 ○ 市立南児童館開館 ○ 津山駅前広場整備
平成14年	2002	○ 津山城備中櫓復元整備工事開始 ○ 津山市コミュニティセンター開館 ○ 津山市西苫田公民館開館 ○ 津山地域任意合併協議会設立
平成15年	2003	○ 国道53号津山バイパス開通 ○ 津山地域合併協議会設立(津山市、加茂町、阿波村、勝北町、中央町、久米町) ○ 第6回津山国際総合音楽祭開催
平成16年	2004	○ 「美作国分寺跡」国史跡に指定 ○ 合併協定書に調印(津山市、加茂町、阿波村、勝北町、久米町) ○ 台風23号の暴風により、家屋、山林に大被害。観測史上最高の最大瞬間風速50.4mを記録
平成17年	2005	○ 加茂町、阿波村、勝北町、久米町を編入。市域面積506.33km ² ○ 津山城備中櫓復元整備工事竣工 ○ 国勢調査を実施。人口110,569人(第18回) ○ 晴れの国おかやま国体開催〔柔道全種別、剣道成年男女、ハンドボール成年男子、軟式野球成年、ゲートボール(デモンストレーション)〕
平成18年	2006	○ 「しあわせ大国つやま 津山市第4次総合計画」を策定 ○ 「地産地消センターサンヒルズ」オープン ○ 新加茂農業集落排水施設供用開始 ○ 津山広域バスセンター完成
平成19年	2007	○ 衆楽公園駐車場完成 ○ 城西公民館開館 ○ 第7回津山国際総合音楽祭開催
平成20年	2008	○ 戸島学校食育センターオープン ○ 津山すこやか・こどもセンターオープン ○ 森林基幹道美作中央線全線開通

年号	西暦	主なこと
平成21年	2009	<ul style="list-style-type: none"> ○ 市政施行80周年記念式典開催 ○ 津山圏域資源循環施設組合設立 ○ 勝北統合保育所「勝北風の子こども園」開所 ○ 都市計画道路「総社川崎線」林田～川崎間(1.2km)開通
平成22年	2010	<ul style="list-style-type: none"> ○ 新津山洋学資料館オープン ○ 新天神橋完成・開通 ○ 加茂町公民館改築オープン ○ 国勢調査を実施。人口106,788人(第19回)
平成23年	2011	<ul style="list-style-type: none"> ○ 東日本大震災への支援 ○ 第8回津山国際総合音楽祭の開催
平成24年	2012	<ul style="list-style-type: none"> ○ 都市計画道路「大谷一宮線」の全線供用開始(5.54km) ○ 久米公民館開館
平成25年	2013	<ul style="list-style-type: none"> ○ 美作国建国1300年記念事業の実施 ○ 城東地区が国の重要伝統的建造物群保存地区に選定 ○ 観光立市宣言 ○ 津山市土地開発公社の解散
平成26年	2014	<ul style="list-style-type: none"> ○ 草加部学校食育センターオープン ○ 津山東公民館開館 ○ 養護老人ホーム「ときわ園」移転新築 ○ 第9回津山国際総合音楽祭の開催
平成27年	2015	<ul style="list-style-type: none"> ○ つやま産業支援センターオープン ○ 津山圏域クリーンセンターの熱回収施設、リサイクル施設への搬入開始 ○ 津山市まち・ひと・しごと創生総合戦略を策定 ○ 農産物直売所・勝北マルシェ「ほほえみ彩菜」オープン ○ 国勢調査を実施。人口103,746人(第20回)
平成28年	2016	<ul style="list-style-type: none"> ○ 津山市公共施設白書の公表 ○ 「津山開花宣言 津山市第5次総合計画」を策定 ○ 津山まなびの鉄道館オープン ○ 清泉公民館開館 ○ みどりの丘保育所完成
平成29年	2017	<ul style="list-style-type: none"> ○ 津山駅北口広場整備完了 ○ 津山城下町歴史館オープン ○ 第10回津山国際総合音楽祭の開催
平成30年	2018	<ul style="list-style-type: none"> ○ 7月豪雨災害により市内各地に大被害(家屋被害約500件) ○ 旧津山扇形機関車庫及び転車台が鉄道記念物に指定 ○ PORT ART & DESIGN TSUYAMAオープン
令和元年	2019	<ul style="list-style-type: none"> ○ 市制施行90周年記念式典開催 ○ ザ・シロヤマテラス津山別邸オープン ○ 都市計画道路「河辺高野山西線(南工区)」開通 ○ つやま西幼稚園・つやま東幼稚園開園 ○ 加茂支所新庁舎完成

年号	西暦	主なこと
令和2年	2020	○ 津山文化センターリニューアルオープン
		○ 津山郷土博物館リニューアルオープン
		○ 「城下小宿 糶や」オープン
		○ 国勢調査を実施。人口99,937人(第21回)
		○ 地域商社「曲辰」設立
		○ 城西地区が国の重要伝統的建造物群保存地区に選定
令和3年	2021	○ 三世代研修宿泊施設ウッディハウス加茂リニューアルオープン
		○ (公社)津山市観光協会が登録DMO(観光地域づくり法人)に認定
		○ 大分県中津市・島根県津和野市と「蘭学・洋学 三津同盟」を締結
令和4年	2022	○ 翁橋が選奨土木遺産に認定
		○ Globe Sports Domeがオープン
令和5年	2023	○ 記録的な豪雪 旧市内で観測史上最高となる積雪46cmを記録
		○ 台湾彰化市と観光協定を締結
令和6年	2024	○ AIデマンド「のるいこつやま」運転スタート
		○ 城下スクエアがオープン
		○ 森の芸術祭の開催
		○ 都市計画道路「総社川崎線(山北工区)」開通
令和7年	2025	○ 佐良山公民館移転新築
		○ 国勢調査を実施(第22回)(※人口は本書作成時点で速報値、確報値とも未公表)

Ⅱ 人口・労働力人口

11 国勢調査による町別男女別人口、世帯数

町名	人口			世帯数	町名	人口			世帯数
	男	女	人			男	女	人	
川崎	2,926	1,442	1,484	1,373	北園町	1,386	586	800	687
野介代	2,254	1,057	1,197	924	山北	2,890	1,387	1,503	1,444
林田	2,378	1,087	1,291	1,038	総社	1,382	650	732	633
東新町	136	64	72	65	小原	3,726	1,742	1,984	1,774
西新町	88	39	49	48	志戸部	1,852	912	940	784
中之町	87	38	49	44	勝部	1,565	744	821	568
勝間田町	36	16	20	20	靱保	243	126	117	103
林田町	81	36	45	39	紫保井	493	245	248	166
橋本町	37	17	20	17	大田	1,666	806	860	673
上之町	660	311	349	325	沼	2,221	1,223	998	884
材木町	92	38	54	51	弥生町	208	104	104	87
伏見町	80	33	47	42	二宮	2,622	1,280	1,342	1,041
京町	77	34	43	39	院庄	1,754	864	890	818
河原町	61	27	34	30	神戸	1,430	684	746	612
船頭町	61	29	32	36	戸島	356	172	184	148
小性町	65	27	38	28	福田	308	147	161	123
吹屋町	136	58	78	74	高尾	307	135	172	121
新魚町	61	29	32	30	皿	452	231	221	180
新堺町	43	17	26	20	平福	1,744	859	885	785
二階町	168	35	133	32	中島	812	380	432	328
元魚町	82	23	59	18	一方	1,368	643	725	487
新職人町	43	18	25	30	津山口	804	379	425	368
戸川町	116	63	53	57	井口	295	151	144	108
本町二丁目	25	14	11	19	大谷	901	467	434	459
本町三丁目	41	22	19	16	昭和町一丁目	80	37	43	46
美濃町	15	8	7	10	昭和町二丁目	75	36	39	31
桶屋町	27	12	15	14	南町一丁目	53	27	26	30
下紺屋町	29	14	15	13	横山	788	368	420	381
鍛冶町	30	15	15	13	八出	843	487	356	290
坪井町	79	34	45	36	小桁	121	65	56	39
福渡町	86	38	48	32	金屋	33	16	17	16
細工町	39	20	19	16	押渕	92	43	49	32
上紺屋町	39	17	22	20	荒神山	71	38	33	28
宮脇町	56	21	35	22	種	84	41	43	32
南新座	470	228	242	258	上田邑	846	429	417	321
山下	264	129	135	143	下田邑	563	281	282	220
北町	312	129	183	140	一宮	278	142	136	112
椿高下	547	247	300	269	東一宮	4,271	2,118	2,153	1,692
城代町	28	15	13	12	東田辺	165	81	84	66
田町	789	340	449	376	西田辺	68	35	33	29
大手町	20	8	12	10	山方	1,248	612	636	445
西寺町	180	93	87	80	下横野	864	424	440	296
鉄砲町	304	146	158	137	大篠	433	221	212	166
新茅町	28	15	13	10	上横野	708	343	365	248
西今町	144	55	89	73	上高倉	299	147	152	95
茅町	108	54	54	54	下高倉東	329	153	176	122
安岡町	151	72	79	56	下高倉西	1,043	479	564	329
小田中	3,603	1,729	1,874	1,489	吉見	188	98	90	67
上河原	1,947	900	1,047	906	綾部	512	257	255	187

(令和2年10月1日現在)

町名	人口			世帯数	町名	人口			世帯数
	男	女	人			男	女	人	
堀坂	409	189	220	145	阿波	417	194	223	182
妙原	113	49	64	39	阿波地域計	417	194	223	182
三浦	186	86	100	71					
草加部	452	208	244	169	新野東	884	379	505	255
野村	480	237	243	198	西上	88	48	40	29
近長	493	251	242	182	西中	570	256	314	232
檜	291	151	140	130	西下	298	159	139	92
押入	2,075	1,018	1,057	877	新野山形	424	207	217	153
高野山西	2,108	988	1,120	874	日本原	367	174	193	150
高野本郷	3,314	1,665	1,649	1,418	市場	409	202	207	137
河面	826	397	429	288	大岩	109	51	58	35
福井	319	155	164	122	大吉	480	232	248	161
田熊	553	268	285	190	奥津川	56	24	32	26
金井	192	83	109	65	上村	352	166	186	135
中原	543	261	282	199	中村	280	130	150	100
福力	218	113	105	83	杉宮	386	202	184	163
新田	225	96	129	89	坂上	170	82	88	66
西吉田	1,040	496	544	388	原	137	61	76	50
池ヶ原	317	158	159	117	安井	511	255	256	194
堂尾	69	33	36	24	上野田	194	85	109	63
国分寺	1,956	959	997	792	下野田	140	63	77	52
日生原	730	336	394	261	勝北地域計	5,855	2,776	3,079	2,093
瓜生原	737	294	443	168					
河辺	2,288	1,146	1,142	1,091	坪井上	246	114	132	82
旧津山市計	83,903	40,445	43,458	35,285	坪井下	347	155	192	138
					中北上	341	160	181	123
加茂町物見	90	39	51	41	宮部上	99	49	50	44
加茂町河井	64	34	30	29	宮部下	388	180	208	148
加茂町山下	35	14	21	14	中北下	369	172	197	144
加茂町知和	164	77	87	60	南方中	689	336	353	288
加茂町青柳	185	88	97	72	一色	159	77	82	48
加茂町塔中	308	141	167	115	神代	270	122	148	85
加茂町小中原	331	133	198	116	久米川南	614	276	338	230
加茂町齋野谷	83	37	46	31	領家	279	136	143	104
加茂町戸賀	43	21	22	21	宮尾	563	277	286	211
加茂町黒木	78	44	34	27	戸脇	147	72	75	53
加茂町倉見	29	13	16	18	桑下	417	171	246	112
加茂町宇野	220	103	117	96	桑上	175	80	95	70
加茂町原口	61	30	31	22	福田下	63	33	30	27
加茂町行重	103	48	55	39	八社	105	55	50	38
加茂町檜井	143	71	72	51	油木下	119	56	63	42
加茂町百々	116	58	58	32	油木上	124	59	65	46
加茂町中原	400	190	210	150	油木北	240	108	132	88
加茂町成安	174	89	85	69	里公文	307	150	157	102
加茂町下津川	116	56	60	41	里公文上	X	X	X	X
加茂町公郷	526	259	267	214	くめ	-	-	-	-
加茂町桑原	360	180	180	139	久米地域計	6,061	2,838	3,223	2,223
加茂町小澗	72	34	38	33					
加茂地域計	3,701	1,759	1,942	1,430	津山市計	99,937	48,012	51,925	41,213

※里公文上の人口及び世帯数は、里公文に合算しています

12 住民基本台帳による町別男女別人口・世帯数及び年齢5歳階級、町別人口

(a) 住民基本台帳による町別男女別人口、世帯数

町名	人口			世帯数	町名	人口			世帯数
	男	女	人			男	女	人	
川崎	2,550	1,263	1,287	1,392	北園町	1,056	495	561	549
野介代	2,026	953	1,073	960	山北	2,806	1,324	1,482	1,398
林田	2,321	1,095	1,226	1,145	総社	1,280	613	667	644
東新町	131	62	69	69	小原	3,423	1,621	1,802	1,657
西新町	80	34	46	51	志戸部	1,811	855	956	818
中之町	79	36	43	49	勝部	1,770	850	920	717
勝間田町	39	16	23	24	靱保	218	113	105	119
林田町	82	36	46	48	紫保井	491	245	246	217
橋本町	31	15	16	14	大田	1,569	756	813	665
上之町	676	314	362	361	沼	1,861	913	948	877
材木町	93	43	50	52	弥生町	179	92	87	86
伏見町	56	24	32	32	二宮	2,494	1,255	1,239	1,295
京町	78	33	45	40	院庄	1,727	815	912	906
河原町	72	32	40	36	神戸	1,334	646	688	679
船頭町	46	23	23	31	戸島	329	153	176	156
小性町	63	26	37	42	福田	285	136	149	144
吹屋町	118	49	69	70	高尾	295	130	165	144
新魚町	57	30	27	31	皿	417	209	208	201
塚町	47	14	33	27	平福	1,611	804	807	769
二階町	54	21	33	34	中島	807	406	401	396
元魚町	31	11	20	25	一方	1,209	566	643	656
新職人町	35	16	19	22	津山口	705	346	359	435
戸川町	95	49	46	47	井口	229	117	112	157
本町二丁目	20	8	12	13	大谷	779	393	386	424
本町三丁目	46	20	26	20	昭和町一丁目	82	38	44	54
美濃町	14	6	8	11	昭和町二丁目	87	39	48	45
桶屋町	31	13	18	18	南町一丁目	53	31	22	38
下紺屋町	22	8	14	15	横山	772	386	386	450
鍛冶町	22	9	13	13	八出	583	290	293	311
坪井町	71	31	40	44	小桁	115	55	60	49
福渡町	83	37	46	36	金屋	40	20	20	24
細工町	37	18	19	17	押渕	83	42	41	39
上紺屋町	42	17	25	24	荒神山	61	29	32	28
宮脇町	52	23	29	27	種	72	35	37	36
南新座	450	217	233	267	上田邑	819	414	405	394
山下	250	120	130	149	下田邑	509	249	260	242
北町	249	106	143	144	一宮	300	160	140	141
椿高下	484	232	252	265	東一宮	4,319	2,159	2,160	1,738
城代町	30	17	13	15	東田辺	158	74	84	78
田町	769	347	422	444	西田辺	68	31	37	37
大手町	29	13	16	21	山方	1,211	596	615	529
西寺町	174	77	97	96	下横野	683	338	345	297
鉄砲町	305	147	158	166	大篠	430	220	210	219
新茅町	21	12	9	12	上横野	846	407	439	362
西今町	125	54	71	66	上高倉	299	146	153	109
茅町	104	54	50	64	下高倉東	312	152	160	159
安岡町	150	76	74	66	下高倉西	925	457	468	421
小田中	3,088	1,476	1,612	1,657	吉見	182	93	89	79
上河原	1,741	824	917	864	綾部	488	253	235	228

(令和8年1月1日現在)

町名	人口			世帯数	町名	人口			世帯数
	男	女	人			男	女	人	
堀坂	411	188	223	198	阿波	362	170	192	198
妙原	98	41	57	49	阿波地域計	362	170	192	198
三浦	149	73	76	79					
草加部	475	237	238	231	新野東	680	317	363	328
野村	497	253	244	238	西上	89	52	37	34
近長	466	244	222	206	西中	557	258	299	278
檜	295	145	150	150	西下	242	128	114	122
押入	2,068	1,008	1,060	954	新野山形	421	202	219	210
高野山西	2,027	970	1,057	916	日本原	314	136	178	162
高野本郷	3,201	1,573	1,628	1,540	市場	372	189	183	204
河面	884	441	443	363	大岩	106	47	59	55
福井	303	146	157	136	大吉	421	206	215	206
田熊	528	250	278	225	奥津川	60	28	32	29
金井	211	88	123	82	上村	335	159	176	162
中原	521	251	270	240	中村	291	140	151	125
福力	227	125	102	103	杉宮	375	191	184	185
新田	224	96	128	90	坂上	163	74	89	73
西吉田	1,053	507	546	444	原	146	60	86	75
池ヶ原	290	148	142	138	安井	527	268	259	242
堂尾	59	26	33	30	上野田	181	84	97	84
国分寺	2,112	1,001	1,111	901	下野田	153	71	82	70
日上	650	314	336	310	勝北地域計	5,433	2,610	2,823	2,644
瓜生原	467	225	242	231					
河辺	2,114	1,045	1,069	1,074	坪井上	224	102	122	102
旧津山市計	78,781	38,119	40,662	38,280	坪井下	306	138	168	149
					中北上	351	162	189	154
加茂町物見	69	33	36	40	宮部上	101	51	50	51
加茂町河井	56	29	27	32	宮部下	367	169	198	178
加茂町山下	25	10	15	15	中北下	374	177	197	175
加茂町知和	158	74	84	75	南方中	648	315	333	324
加茂町青柳	163	80	83	81	一色	151	70	81	58
加茂町塔中	247	112	135	121	神代	263	118	145	109
加茂町小中原	254	104	150	133	久米川南	568	265	303	276
加茂町齋野谷	70	35	35	34	領家	288	138	150	126
加茂町戸賀	38	18	20	23	宮尾	563	264	299	226
加茂町黒木	78	43	35	36	くめ	0	0	0	0
加茂町倉見	30	14	16	21	戸脇	142	71	71	59
加茂町宇野	215	106	109	109	桑下	297	142	155	132
加茂町原口	48	24	24	21	桑上	166	77	89	81
加茂町行重	101	48	53	49	福田下	55	28	27	28
加茂町檜井	125	61	64	57	八社	94	50	44	45
加茂町百々	115	55	60	46	油木下	116	53	63	53
加茂町中原	360	173	187	188	油木上	110	53	57	53
加茂町成安	175	85	90	80	油木北	229	99	130	105
加茂町下津川	102	51	51	48	里公文	298	146	152	122
加茂町公郷	487	231	256	246	里公文上	7	3	4	6
加茂町桑原	359	176	183	173	久米地域計	5,718	2,691	3,027	2,612
加茂町小淵	58	31	27	31	津山市計	93,627	45,183	48,444	45,393
加茂地域計	3,333	1,593	1,740	1,659					

資料 市市民窓口課

(b) 住民基本台帳による年齢5歳階級、町別人口

町名	総数	0～4歳	5～9	10～14	15～19	20～24	25～29	30～34	35～39	40～44	45～49
津山市計	93,627	2,941	3,705	4,193	4,579	4,436	3,977	4,092	4,781	5,339	6,281
川崎	2,550	73	77	98	109	142	117	126	126	147	170
野代	2,026	53	69	98	99	97	84	90	101	124	150
林田	2,321	87	79	88	93	103	87	106	121	113	129
東新町	131	0	10	6	8	3	12	1	3	9	10
西新町	80	0	0	2	0	0	1	0	1	2	1
中之町	79	1	0	0	3	3	2	1	1	3	3
勝間田町	39	0	0	0	0	6	1	0	2	1	3
林田町	82	0	1	5	6	3	0	2	1	1	9
橋本町	31	1	1	4	1	1	1	0	2	1	0
上之町	676	16	21	31	29	28	14	30	21	37	39
材木町	93	3	4	5	1	4	2	3	1	10	7
伏見町	56	0	1	2	2	1	0	0	1	4	2
京町	78	1	2	7	1	1	0	1	3	6	3
河原町	72	2	3	2	2	1	2	4	5	3	4
船頭町	46	0	2	2	2	1	2	2	4	2	3
小性町	63	0	2	1	2	1	1	0	3	3	4
吹屋町	118	1	1	3	3	8	4	4	1	4	7
新魚町	57	0	3	0	2	0	0	0	0	2	9
新堺町	47	2	0	0	5	2	0	2	1	1	2
二階町	54	0	0	2	3	1	0	0	1	4	1
元魚町	31	0	0	0	0	0	0	2	1	0	0
新職人町	35	0	0	0	0	3	2	3	0	0	1
戸川町	95	8	1	3	6	1	2	8	10	4	7
本町二丁目	20	0	0	0	1	2	1	0	0	1	0
本町三丁目	46	4	1	4	2	1	4	2	4	1	4
美濃町	14	0	0	0	0	0	0	2	0	0	0
桶屋町	31	0	0	0	0	0	0	0	1	1	3
下紺屋町	22	0	0	1	1	0	0	1	0	0	3
鍛冶町	22	0	0	0	0	1	0	1	2	1	0
坪井町	71	1	1	5	3	1	0	4	1	2	6
福渡町	83	2	0	4	4	0	0	1	0	10	4
細工町	37	0	3	0	1	0	0	0	3	3	4
上紺屋町	42	0	2	5	1	1	0	0	2	2	6
宮脇町	52	0	0	0	2	2	5	2	1	2	2
南新座	450	12	7	14	22	25	14	19	20	33	29
山下町	250	5	3	13	3	7	11	5	13	17	16
山北町	249	4	12	12	6	11	12	10	12	15	19
椿高代町	484	8	10	25	27	25	33	22	28	21	34
田町	30	0	1	2	1	1	1	0	2	1	4
大手町	769	14	21	24	32	29	29	37	36	48	58
西寺町	29	0	0	0	2	1	3	3	0	0	3
鉄砲町	174	1	14	16	15	2	3	7	5	8	9
新茅町	305	7	12	13	8	10	10	8	13	13	24
西茅今町	21	0	2	3	1	1	0	0	1	4	2
安岡町	125	4	8	3	8	4	3	4	5	11	8
小田中町	104	0	1	2	1	4	11	2	4	8	4
上河原町	150	6	7	10	6	2	7	4	4	10	7
北園町	3,088	50	94	109	132	122	117	96	137	154	206
山北町	1,741	75	70	81	99	83	91	91	91	109	122
総社町	1,056	38	40	34	56	99	41	47	63	52	79
小志戸部	2,806	97	141	137	141	165	142	122	136	176	201
志戸部	1,280	31	52	51	42	58	45	42	64	52	95
保井	3,423	132	141	157	196	172	148	159	180	193	236
大田	1,811	65	89	92	132	75	76	82	98	98	118
弥生町	1,770	72	82	97	105	94	78	103	96	84	113
二宮庄	218	2	8	5	7	1	6	10	19	7	13
院神	491	23	25	21	22	17	13	24	27	40	24
院神	1,569	56	68	91	130	75	51	58	82	96	141
院神	1,861	64	98	111	119	107	79	86	107	123	162
院神	179	3	5	14	11	6	7	7	9	9	13
院神	2,494	82	95	104	129	131	99	141	129	107	170
院神	1,727	57	57	57	76	76	91	91	85	96	125
院神	1,334	82	62	45	43	94	101	120	103	94	83

(令和8年1月1日現在)

50~54	55~59	60~64	65~69	70~74	75~79	80~84	85~89	90~94	95~99	100歳以上	町名
7,070	6,130	5,747	6,152	6,418	7,220	4,537	3,276	1,936	716	101	津山市計
200	176	157	179	181	196	130	69	58	18	1	川崎代
183	132	146	153	145	150	76	40	24	11	1	野介田
164	182	166	145	154	185	149	105	52	10	3	林新町
14	8	2	2	7	18	13	4	0	1	0	東新町
6	6	8	9	4	14	12	9	2	3	0	西新町
7	8	6	3	7	7	11	4	8	1	0	中之町
3	2	3	3	2	2	5	3	1	1	1	勝間田町
4	6	6	5	4	8	6	9	3	3	0	林田町
2	1	2	3	0	3	3	1	3	1	0	橋本町
45	38	50	42	41	65	42	53	21	12	1	上木町
5	3	3	5	9	10	9	5	3	1	0	材見町
6	4	5	4	5	9	6	4	0	0	0	伏見町
2	4	4	7	12	10	4	7	3	0	0	京町
6	5	2	6	6	6	6	3	2	2	0	河原町
1	5	0	2	2	2	9	2	3	0	0	船頭町
4	1	7	5	6	7	6	4	4	2	0	小性町
17	7	9	11	7	11	7	8	5	0	0	吹屋町
2	5	4	2	8	7	4	2	7	0	0	新魚町
2	3	0	7	6	4	5	3	2	0	0	新堺町
6	2	1	4	8	7	6	5	1	2	0	二階町
1	0	1	1	3	3	5	4	7	3	0	元魚町
3	5	1	2	6	1	3	4	0	1	0	新職人町
12	1	1	5	5	14	4	2	1	0	0	戸川町
5	2	1	0	1	1	3	2	0	0	0	本町二丁目
0	1	2	2	2	2	3	4	3	0	0	本町三丁目
0	0	2	6	0	0	1	2	1	0	0	美濃町
2	0	0	2	9	4	5	2	0	2	0	桶屋町
3	0	3	0	4	3	1	1	0	0	1	下紺屋町
0	1	2	3	2	3	1	3	1	1	0	鍛冶井町
7	4	2	7	7	7	6	3	3	1	0	坪井町
7	6	7	8	7	8	11	2	1	1	0	福渡町
3	0	1	3	5	3	5	2	1	0	0	細工町
1	2	1	5	1	3	6	0	2	2	0	上紺屋町
2	3	2	4	6	5	6	2	3	3	0	宮脇町
29	27	25	40	29	33	27	25	13	6	1	南新座
15	17	12	19	18	36	17	13	9	1	0	山下町
28	17	24	11	16	12	7	4	9	6	2	北下町
43	29	25	24	31	40	18	16	17	7	1	樺高代
3	0	0	0	3	4	2	1	3	1	0	城代町
64	52	48	56	47	72	41	26	27	7	1	田町
4	2	2	1	2	4	1	1	0	0	0	大手町
7	6	9	7	15	20	11	11	5	2	1	西寺町
18	25	21	26	23	23	26	14	7	3	1	鉄砲町
1	2	1	0	0	2	0	1	0	0	0	新茅町
8	7	6	4	9	14	8	5	3	3	0	西茅今町
7	9	8	8	6	6	8	9	3	3	0	茅安岡町
16	7	8	8	15	13	6	7	4	3	0	小田中
231	224	214	231	238	286	185	129	97	32	4	上河原
133	121	101	81	98	121	75	49	39	10	1	北園町
68	75	54	54	52	76	49	47	27	5	0	山北社
209	170	156	158	138	171	140	118	57	25	6	総社
103	93	87	76	100	119	76	56	32	6	0	小原部
294	245	228	211	178	234	146	96	59	14	4	志勝部
166	125	119	106	110	121	65	43	26	4	1	勝保井
149	145	162	121	82	86	47	30	18	6	0	粗保井
15	14	28	20	21	17	14	4	5	2	0	紫保井
35	29	26	41	35	45	18	15	8	3	0	大田
142	100	90	91	93	113	47	26	15	4	0	大田
141	134	92	95	77	114	68	49	24	10	1	沼生町
16	15	17	9	8	5	9	9	4	3	0	弥生町
208	185	149	168	168	176	122	79	41	6	5	二宮庄
131	119	110	109	117	123	97	54	42	12	2	院庄戸
101	75	57	49	53	68	40	38	18	5	3	神

資料 市市民窓口課

(b) 住民基本台帳による年齢5歳階級、町別人口（つづき）

町名	総数	0～4歳	5～9	10～14	15～19	20～24	25～29	30～34	35～39	40～44	45～49
戸島	329	17	16	8	15	30	34	27	19	15	21
福田	285	1	3	8	10	17	11	7	12	11	19
高尾	295	6	7	8	8	10	12	10	15	16	12
皿	417	2	11	16	15	18	13	14	19	21	23
平福	1,611	69	61	102	81	86	119	102	103	116	108
中島	807	33	29	28	43	51	51	45	35	40	55
一方	1,209	30	43	46	55	60	54	55	58	62	86
津山口	705	11	20	16	19	33	27	26	39	29	38
井口	229	0	3	3	8	12	4	7	4	6	13
大谷	779	32	28	30	25	21	35	48	50	37	45
昭和町一丁目	82	0	0	1	1	1	2	3	3	3	6
昭和町二丁目	87	6	3	2	7	8	2	2	5	5	6
南町一丁目	53	0	0	0	0	1	4	0	0	3	7
横山	772	19	21	23	35	49	41	33	34	29	42
八出	583	25	19	10	14	23	35	28	29	23	30
小桁	115	4	6	5	10	2	4	0	4	12	15
小金屋	40	0	1	1	1	1	3	0	3	1	3
押瀨	83	1	2	1	5	3	2	0	8	3	9
荒神山	61	0	1	1	1	3	4	0	0	4	2
上種	72	2	3	1	1	1	1	1	1	2	3
上田	819	16	21	33	35	36	37	24	32	47	47
下田	509	9	13	17	21	22	21	24	21	23	30
一宮	300	8	10	15	13	23	16	7	6	13	27
東一宮	4,319	220	360	284	282	263	232	288	311	315	334
東田	158	6	6	4	6	1	2	4	6	7	11
西田	68	4	1	0	0	1	0	1	4	2	2
山方	1,211	34	43	66	75	70	50	45	73	63	78
下横	683	27	32	27	34	27	15	27	39	37	51
大篠	430	10	14	18	16	7	9	7	20	22	29
上横	846	15	31	42	48	24	27	24	30	44	59
上高倉	299	9	14	23	14	8	9	7	16	20	23
下高倉	312	4	7	5	7	14	13	7	15	17	19
下高倉	925	26	44	50	49	41	42	30	44	59	73
吉見	182	2	3	6	8	7	6	5	5	8	14
綾部	488	12	12	16	25	13	15	6	17	29	33
堀坂	411	6	9	10	24	17	12	7	13	12	25
妙原	98	0	0	3	4	2	2	1	3	0	9
三浦	149	0	2	3	3	4	3	1	4	10	6
草加	475	9	25	28	29	31	19	22	27	27	33
野村	497	14	16	24	24	22	20	26	30	27	39
近長	466	20	25	18	16	25	30	27	29	17	38
檜	295	9	13	7	11	11	9	22	15	16	17
押入	2,068	90	102	104	112	112	117	108	120	149	167
高野山	2,027	101	113	93	124	125	100	94	92	136	158
高野本	3,201	131	146	142	157	159	204	194	199	201	208
河面	884	36	46	56	61	40	41	36	54	82	66
福田	303	4	3	15	11	13	7	12	8	18	18
熊井	528	9	18	35	26	14	12	21	22	32	39
金井	211	7	13	16	13	9	6	4	8	18	16
中原	521	18	12	30	30	28	13	25	25	30	31
福力	227	4	9	10	14	21	21	6	13	12	13
新田	224	6	9	16	10	10	7	6	12	12	14
西吉田	1,053	36	58	69	66	69	27	32	59	67	71
池ヶ原	290	6	3	14	9	11	21	4	8	19	14
堂尾	59	0	2	1	2	0	1	4	0	2	2
国分寺	2,112	115	120	152	130	89	124	124	161	155	146
日上	650	19	16	26	28	29	25	23	25	36	29
瓜生	467	9	13	19	31	12	10	11	26	31	34
河辺	2,114	86	75	77	70	120	143	132	122	136	141
旧津山市計	78,781	2,640	3,245	3,605	3,956	3,875	3,592	3,654	4,148	4,572	5,421
加茂町物見	69	2	1	0	1	0	1	0	3	1	2
加茂町河井	56	1	1	1	2	3	1	1	1	1	1
加茂町山下	25	0	0	0	1	2	0	0	2	0	2
加茂町知和	158	4	3	4	7	6	1	6	5	7	4

(令和8年1月1日現在)

50~54	55~59	60~64	65~69	70~74	75~79	80~84	85~89	90~94	95~99	100歳以上	町名
16	18	13	18	16	17	14	8	6	1	0	戸島
22	20	18	39	21	27	23	9	5	2	0	福田
13	27	19	23	30	20	27	18	11	3	0	高尾
31	31	46	18	40	48	20	17	11	3	0	皿
133	86	71	93	81	82	54	42	17	2	3	平福
74	57	46	52	55	58	22	15	12	5	1	中島
84	75	75	73	99	86	70	56	33	7	2	一方
55	47	59	64	51	60	36	32	30	13	0	津山口
7	25	16	11	26	40	18	14	9	3	0	井口
55	50	46	52	46	77	41	35	20	6	0	大谷
2	5	6	8	6	13	13	4	4	1	0	昭和町一丁目
4	7	4	4	5	8	3	2	2	2	0	昭和町二丁目
1	6	3	3	9	9	4	3	0	0	0	南町一丁目
74	56	53	54	47	72	41	26	12	9	2	横山
43	53	33	36	55	57	29	23	12	4	2	八出
9	3	0	10	10	9	4	3	3	2	0	小桁
1	1	2	7	4	2	2	5	2	0	0	小金屋
4	5	3	7	14	6	4	0	1	4	1	押淵
1	9	4	2	6	10	6	5	1	1	0	荒神
6	2	5	9	8	8	6	7	3	2	0	種山
66	63	44	49	65	88	59	35	13	9	0	上田
41	29	40	43	37	41	31	25	9	10	2	下田
19	23	11	30	24	17	14	15	5	3	1	一宮
400	252	222	165	149	116	52	44	23	7	0	東一宮
8	12	7	15	17	19	12	6	4	5	0	東田
5	1	3	9	14	9	3	5	2	2	0	西田
111	99	93	85	50	78	52	22	19	4	1	山下
46	42	48	46	46	63	35	17	14	10	0	下横
42	23	29	33	53	44	24	18	9	1	2	大野
55	65	63	77	56	76	43	37	22	7	1	上横
18	17	19	16	26	25	18	12	3	2	0	上高倉
29	23	17	26	23	34	16	23	9	4	0	下高倉
70	61	59	58	73	67	37	25	10	6	1	下高倉
9	8	12	13	14	29	8	12	9	4	0	吉見
38	29	27	48	37	57	34	20	13	6	1	綾部
38	33	24	26	38	46	39	21	9	2	0	堀坂
7	6	5	9	8	15	12	10	1	1	0	妙原
10	17	13	15	14	13	16	10	3	2	0	三浦
37	32	22	29	29	29	22	14	8	3	0	草加
46	34	29	32	31	31	22	11	15	4	0	野村
32	39	36	31	25	16	19	11	9	3	0	近長
19	14	20	30	27	19	15	14	5	1	1	櫓
144	123	90	111	133	136	69	52	18	11	0	押入
149	134	95	107	126	124	93	32	23	8	0	高野山
224	206	186	189	185	208	115	95	44	6	2	高野本
82	43	50	45	46	57	20	12	7	4	0	河面
13	12	30	20	33	34	17	15	12	6	2	福井
33	31	25	44	37	57	36	16	15	6	0	田熊
20	13	8	9	16	12	6	9	6	2	0	金井
32	36	36	43	49	25	21	17	15	5	0	中原
21	16	7	13	11	12	12	8	1	2	1	福力
15	9	9	21	17	20	16	8	4	3	0	新田
99	61	62	73	56	75	24	30	13	6	0	西吉田
17	29	27	20	21	30	12	15	7	3	0	池ヶ原
3	8	6	6	6	3	7	4	2	0	0	堂尾
152	115	117	92	82	110	63	38	21	6	0	国分寺
60	40	27	56	55	68	38	21	17	8	4	日原
32	27	29	32	32	48	22	24	18	4	3	瓜生
142	141	120	142	128	138	94	73	21	11	2	河原
6,129	5,241	4,775	4,960	4,972	5,730	3,624	2,548	1,489	528	77	旧津山市計
2	4	6	10	12	9	7	3	4	1	0	加茂町物見
5	5	2	5	6	6	4	4	4	2	0	加茂町河井
1	1	1	4	4	3	1	1	1	1	0	加茂町山下
9	10	11	15	19	18	9	9	6	3	2	加茂町知和

資料 市市民窓口課

(b) 住民基本台帳による年齢5歳階級、町別人口（つづき）

町名	総数	0～4歳	5～9	10～14	15～19	20～24	25～29	30～34	35～39	40～44	45～49
加茂町青柳	163	3	7	12	6	7	3	1	7	9	6
加茂町塔中	247	4	10	6	6	6	5	14	6	19	11
加茂町小中原	254	0	6	7	19	10	4	7	9	10	14
加茂町齋野谷	70	1	3	2	3	1	1	1	4	4	5
加茂町戸賀	38	0	0	1	2	2	0	0	0	2	0
加茂町黒木	78	0	2	3	2	1	2	1	3	6	9
加茂町倉見	30	0	0	0	0	0	0	2	1	0	1
加茂町宇野	215	1	4	5	9	4	6	4	3	6	12
加茂町原口	48	0	0	2	1	0	0	2	3	3	4
加茂町行重	101	0	1	3	5	3	1	1	3	3	6
加茂町檜井	125	0	3	3	8	7	1	0	4	5	11
加茂町百々	115	3	5	5	7	6	2	1	6	4	12
加茂町中原	360	7	8	9	13	15	8	8	18	14	20
加茂町成安	175	4	4	8	7	5	4	2	7	10	14
加茂町下津川	102	0	1	4	9	3	0	1	5	0	9
加茂町公郷	487	3	16	8	18	7	10	15	19	16	35
加茂町桑原	359	5	16	16	12	16	14	10	15	24	20
加茂町小淵	58	0	1	2	0	0	3	1	4	1	3
加茂地域計	3,333	38	92	101	138	104	67	78	128	145	201
阿波	362	6	3	6	11	13	10	9	12	14	12
阿波地域計	362	6	3	6	11	13	10	9	12	14	12
新野東	680	14	26	35	22	28	22	17	37	28	37
新野上	89	3	5	3	4	3	3	3	4	3	3
新野中	557	25	23	17	29	33	38	35	22	28	29
新野下	242	7	8	6	3	8	6	9	16	10	11
新野山形	421	7	8	11	14	28	11	13	13	18	33
日本原	314	5	12	11	9	12	7	11	10	19	10
市場岩	372	3	11	10	16	14	6	10	9	16	23
大津川	106	0	2	7	3	1	4	0	2	5	4
大津吉	421	6	12	19	13	20	13	7	14	23	32
奥津川	60	0	1	4	2	4	2	0	2	3	6
上村	335	6	8	19	17	13	15	7	7	18	24
中村	291	10	15	21	21	10	4	11	22	20	17
杉宮	375	9	15	11	19	18	21	18	20	22	22
坂上	163	6	5	6	10	9	7	7	6	5	12
原	146	6	5	3	5	4	7	8	12	5	8
安井	527	10	20	37	26	19	6	20	29	21	23
上野田	181	2	7	10	14	6	2	4	8	14	14
下野田	153	6	1	4	8	7	7	5	10	4	5
勝北地域計	5,433	125	184	234	235	237	181	185	243	262	313
坪井上	224	3	5	9	9	9	1	4	6	17	16
坪井下	306	9	7	6	12	11	5	9	3	13	21
中北上	351	5	9	14	24	18	7	7	15	18	17
宮部上	101	4	0	4	1	5	1	3	3	3	3
宮部下	367	4	9	14	7	7	10	9	10	24	19
中北下	374	3	8	17	17	16	4	4	12	16	18
中南方	648	11	10	26	27	23	19	18	30	33	35
一色	151	6	4	4	9	6	2	6	7	7	14
神代	263	8	7	18	11	14	9	9	10	16	18
久米川南	568	11	16	14	23	21	17	14	22	29	32
領家	288	6	10	17	10	11	12	11	16	29	20
宮尾	563	27	40	40	38	33	9	21	39	46	52
くめ	0	0	0	0	0	0	0	0	0	0	0
戸脇	142	8	3	4	7	4	2	2	8	9	7
桑下	297	11	10	13	12	4	10	10	17	15	14
桑上	166	1	5	3	4	5	3	2	4	16	5
福田下	55	1	1	1	0	0	1	2	3	3	1
八社	94	0	1	7	4	2	1	2	3	13	3
油木下	116	3	3	4	4	4	2	4	8	4	6
油木上	110	1	6	4	1	2	2	5	2	3	3
油木北	229	3	9	9	12	3	3	7	11	20	16
里公文	298	7	18	19	7	9	7	17	21	12	13
里公文上	7	0	0	0	0	0	0	0	0	0	1
久米地域計	5,718	132	181	247	239	207	127	166	250	346	334

(令和8年1月1日現在)

50~54	55~59	60~64	65~69	70~74	75~79	80~84	85~89	90~94	95~99	100歳以上	町名
5	17	8	18	15	14	18	4	2	1	0	加茂町青柳
9	16	23	20	32	19	15	19	3	4	0	加茂町塔中
12	19	20	15	22	27	21	17	6	7	2	加茂町小中原
3	2	3	11	7	7	2	4	2	4	0	加茂町齋野谷
3	1	5	3	4	5	4	2	3	1	0	加茂町戸賀
2	2	5	7	13	9	4	2	2	3	0	加茂町黒木
3	1	3	1	1	7	2	5	1	2	0	加茂町倉見
16	15	7	15	29	32	21	16	6	4	0	加茂町宇野
1	3	3	4	8	6	2	2	3	1	0	加茂町原口
5	7	6	12	15	10	11	4	3	2	0	加茂町行重
11	3	10	10	12	14	10	9	4	0	0	加茂町檜井
7	7	7	7	12	8	6	6	2	1	1	加茂町百々
30	29	31	29	31	30	23	26	8	2	1	加茂町中原
6	8	7	18	16	24	8	11	11	0	1	加茂町成安
7	5	7	10	7	11	9	6	4	3	1	加茂町下津川
29	29	44	55	49	62	23	23	21	5	0	加茂町公郷
19	17	21	29	30	49	18	13	10	5	0	加茂町桑原
2	3	6	5	10	5	2	3	7	0	0	加茂町小淵
187	204	236	303	354	375	220	189	113	52	8	加茂地域計
18	23	27	43	35	43	32	18	20	5	2	阿波地域計
18	23	27	43	35	43	32	18	20	5	2	阿波地域計
53	40	40	52	52	68	43	35	19	10	2	新野東
9	2	7	5	15	6	4	3	2	2	0	新野上
40	40	36	43	41	36	16	15	7	3	1	新野中
18	16	21	23	15	31	17	13	3	1	0	新野下
29	26	24	32	40	46	21	28	14	5	0	新野山形
18	25	25	18	28	24	26	25	11	8	0	日本原
19	28	29	28	37	41	23	26	16	6	1	市場
4	8	9	6	15	16	5	5	6	4	0	大岩
20	25	22	37	56	42	31	17	8	4	0	大岩吉
2	6	5	2	7	4	6	2	2	0	0	奥津川
30	23	15	19	28	40	18	16	5	7	0	上村
33	17	7	21	15	17	14	12	4	0	0	中村
19	29	30	25	28	32	14	12	8	2	1	杉宮
12	8	7	14	12	15	13	4	5	0	0	坂上
10	4	11	10	9	19	7	6	5	1	1	原上
33	42	37	39	34	46	46	22	11	6	0	安井
8	9	16	9	19	16	6	8	4	5	0	上野田
17	3	7	20	12	13	6	8	5	5	0	下野田
374	351	348	403	463	512	316	257	135	69	6	勝北地域計
12	9	12	23	31	22	14	12	5	4	1	坪井上
12	19	22	28	36	39	27	12	9	5	1	坪井下
28	18	26	33	30	33	16	17	14	2	0	中北上
11	4	6	6	12	10	15	9	0	1	0	宮部上
28	19	27	27	49	41	21	27	12	3	0	宮部下
26	24	20	36	41	40	28	21	15	5	3	中北下
38	49	43	49	59	78	46	22	28	3	1	中北方
10	7	10	10	9	16	7	9	4	4	0	一色
15	16	21	13	20	23	12	14	6	3	0	神代
46	46	27	51	60	55	37	25	17	5	0	久米川南
11	13	12	15	30	24	14	11	12	3	1	領家
35	29	26	22	41	25	21	8	7	4	0	宮尾
0	0	0	0	0	0	0	0	0	0	0	くめ
4	10	6	16	18	17	8	8	0	1	0	戸脇
15	10	20	22	42	28	19	13	9	3	0	桑下
12	9	13	19	20	16	6	10	9	4	0	桑上
2	0	5	8	6	6	7	4	2	2	0	福田下
5	3	7	8	10	13	5	3	1	3	0	八社
11	3	12	7	14	13	4	4	5	1	0	油木下
7	4	8	7	16	15	10	7	6	0	1	油木上
13	5	11	19	26	24	11	14	9	4	0	油木北
19	14	27	24	23	20	16	14	9	2	0	里公文
2	0	0	0	1	2	1	0	0	0	0	里公文上
362	311	361	443	594	560	345	264	179	62	8	久米地域計

資料 市市民窓口課

13 人口と世帯の推移

年別	現在の市域 による総人口	その時の市域による				備考
		総人口	男	女	世帯数	
	人		人	人	世帯	
大正 9	81,185	29,905	14,260	15,645	6,745	大正 9.10. 1 国勢調査 (第1回)
14	82,969	31,576	15,020	16,556	7,060	" 14.10. 1 " (第2回)
昭和 4	不明	33,361	15,725	17,636	7,210	昭和 4. 2.11 市制施行
5	86,376	34,159	16,126	18,033	7,379	" 5.10. 1 国勢調査 (第3回)
10	87,499	36,092	17,211	18,881	7,784	" 10.10. 1 " (第4回)
15	85,443	35,111	16,349	18,762	7,727	" 15.10. 1 " (第5回)
22	112,620	51,571	24,031	27,540	12,120	" 22.10. 1 臨時国調 (第6回)
23	不明	52,139	24,540	27,599	12,093	" 23. 8. 1 常住人口調
25	113,575	51,645	24,477	27,168	11,734	" 25.10. 1 国勢調査 (第7回)
27	不明	52,208	24,624	27,584	11,754	" 27. 7. 1 住民登録
30	113,938	80,883	35,587	42,296	17,408	" 30.10. 1 国勢調査 (第8回)
35	108,977	78,549	36,823	41,726	18,471	" 35.10. 1 " (第9回)
40	103,637	76,007	35,487	40,520	19,867	" 40.10. 1 " (第10回)
45	101,015	76,368	35,481	40,887	21,887	" 45.10. 1 " (第11回)
50	103,527	79,907	37,539	42,368	24,048	" 50.10. 1 " (第12回)
55	106,684	83,136	39,546	43,590	25,686	" 55.10. 1 " (第13回)
60	110,542	86,837	41,193	45,644	27,335	" 60.10. 1 " (第14回)
平成 2	112,386	89,400	42,377	47,023	29,065	平成 2.10. 1 " (第15回)
7	113,617	91,170	42,944	48,226	31,291	" 7.10. 1 " (第16回)
12	111,499	90,156	43,082	47,074	32,435	" 12.10. 1 " (第17回)
17	110,569	110,569	52,418	58,151	40,171	" 17.10. 1 " (第18回)
22	106,788	106,788	50,787	56,001	39,876	" 22.10. 1 " (第19回)
27	103,746	103,746	49,561	54,185	40,303	" 27.10. 1 " (第20回)
令和 2	99,937	99,937	48,012	51,925	41,213	令和 2.10. 1 " (第21回)

14 人口密度

年次	市域全域			人口集中地区		
	人口	面積	人口密度	人口	面積	人口密度
	人	km ²	人/km ²	人	km ²	人/km ²
平成 7	113,617	506.36	224.38	39,961	10.2	3,917.75
12	111,499	506.36	220.20	36,048	9.93	3,630.21
17	110,569	506.36	218.36	34,529	9.63	3,585.57
22	106,788	506.36	210.89	28,480	8.83	3,225.37
27	103,746	506.33	204.90	27,192	8.66	3,139.95
令和 2	99,937	506.33	197.38	25,202	8.46	2,978.96

※ 現在の市域による

資料 国勢調査

年次	市域全域			人口集中地区		
	人口	面積	人口密度	人口	面積	人口密度
	人	km ²	人/km ²	人	km ²	人/km ²
平成 7	91,170	185.73	490.87	39,961	10.2	3,917.75
12	90,156	185.73	485.41	36,048	9.93	3,630.21
17	110,569	506.36	218.36	34,529	9.63	3,585.57
22	106,788	506.36	210.89	28,480	8.83	3,225.37
27	103,746	506.33	204.90	27,192	8.66	3,139.95
令和 2	99,937	506.33	197.38	25,202	8.46	2,978.96

※ その時の市域による

資料 国勢調査

15 年齢別人口

(10月1日現在)

区分	平成22年				平成27年				令和2年			
	総数	構成比	男	女	総数	構成比	男	女	総数	構成比	男	女
	人	%	人	人	人	%	人	人	人	%	人	人
総数	106,788	100.0	50,787	56,001	103,746	100.0	49,561	54,185	99,937	100.0	48,012	51,925
0～4歳	4,832	4.5	2,549	2,283	4,259	4.1	2,146	2,113	3,736	3.7	1,911	1,825
5～9	5,146	4.8	2,645	2,501	4,669	4.5	2,471	2,198	4,159	4.2	2,127	2,032
10～14	5,168	4.8	2,604	2,564	5,063	4.9	2,611	2,452	4,554	4.6	2,412	2,142
15～19	5,779	5.4	2,985	2,794	5,630	5.4	2,932	2,698	5,355	5.4	2,755	2,600
20～24	4,535	4.2	2,063	2,472	4,264	4.1	1,957	2,307	3,950	4.0	1,850	2,100
25～29	5,314	5.0	2,656	2,658	4,991	4.8	2,537	2,454	4,189	4.2	2,172	2,017
30～34	6,371	6.0	3,184	3,187	5,267	5.1	2,642	2,625	4,798	4.8	2,462	2,336
35～39	7,222	6.8	3,684	3,538	6,304	6.1	3,174	3,130	5,268	5.3	2,654	2,614
40～44	6,198	5.8	3,062	3,136	7,128	6.9	3,651	3,477	6,236	6.2	3,155	3,081
45～49	5,932	5.6	2,923	3,009	6,242	6.0	3,119	3,123	7,106	7.1	3,627	3,479
50～54	6,633	6.2	3,268	3,365	5,972	5.8	2,969	3,003	6,158	6.2	3,106	3,052
55～59	7,146	6.7	3,510	3,636	6,516	6.3	3,196	3,320	5,859	5.9	2,913	2,946
60～64	8,431	7.9	4,134	4,297	7,085	6.8	3,453	3,632	6,315	6.3	3,052	3,263
65～69	6,420	6.0	3,045	3,375	8,144	7.8	3,922	4,222	6,808	6.8	3,271	3,537
70～74	5,894	5.5	2,630	3,264	5,965	5.7	2,744	3,221	7,682	7.7	3,612	4,070
75～79	5,655	5.3	2,352	3,303	5,336	5.1	2,256	3,080	5,394	5.4	2,356	3,038
80～84	4,834	4.5	1,788	3,046	4,722	4.6	1,827	2,895	4,507	4.5	1,805	2,702
85～89	2,771	2.6	828	1,943	3,430	3.3	1,089	2,341	3,495	3.5	1,172	2,323
90～94	1,222	1.1	271	951	1,573	1.5	377	1,196	2,019	2.0	509	1,510
95～99	340	0.3	56	284	430	0.4	55	375	548	0.5	99	449
100以上	48	0.0	3	45	63	0.1	11	52	91	0.1	5	86
不詳	897	0.8	547	350	693	0.7	422	271	1,710	1.7	987	723
再掲												
(0～14)	15,146	14.2	7,798	7,348	13,991	13.5	7,228	6,763	12,449	12.5	6,450	5,999
(15～64)	63,561	59.5	31,469	32,092	59,399	57.3	29,630	29,769	55,234	55.3	27,746	27,488
(65以上)	27,184	25.5	10,973	16,211	29,663	28.6	12,281	17,382	30,544	30.6	12,829	17,715

資料 国勢調査

16 世帯の種類・世帯人数別世帯数及び世帯人数

(10月1日現在)

年 別	総数		世帯人数別一般世帯数					
	世帯数	世帯人員	総数	1人	2人	3人	4人	5人
平成22	39,876	106,788	39,659	11,498	10,789	7,116	5,939	2,469
27	40,303	103,746	40,168	12,679	11,224	7,013	5,245	2,390
令和2	41,213	99,937	41,075	14,181	11,901	6,907	4,961	2,041

年 別	世帯人数別一般世帯数					施設等の世帯	
	6人	7人	8人	9人	10人以上	世帯数	世帯人数
平成22	1,166	449	175	42	16	127	3,997
27	1,051	400	118	33	15	135	4,150
令和2	681	286	88	21	8	138	4,121

※ 1 施設等の世帯の主なものは次のとおり 資料 国勢調査

「寮・寄宿舎の学生・生徒」・「社会施設の入所者」・・・その寮・寄宿舎の棟ごとに一つの世帯とする

「病院・療養所の入院者」・・・既に3ヶ月以上入院している患者を棟ごとに一つの世帯とする

※ 2 世帯の種類「不詳」を含む

17 労働力状態別人口(15歳以上)

労働力状態	平成17年				平成22年			
	総数	男	女	構成比	総数	男	女	構成比
	人	人	人	%	人	人	人	%
総数	93,948	44,051	49,897	100.0	90,745	42,442	48,303	100.0
労働力	55,935	31,727	24,208	59.5	53,494	29,857	23,637	58.9
就業者	52,842	29,662	23,180	56.2	50,472	27,800	22,672	55.6
完全失業者	3,093	2,065	1,028	3.3	3,022	2,057	965	3.3
非労働力	36,674	11,518	25,156	39.0	34,122	11,140	22,982	37.6
不詳	1,339	806	533	1.4	3,129	1,445	1,684	3.4

労働力状態	平成27年				令和2年			
	総数	男	女	構成比	総数	男	女	構成比
	人	人	人	%	人	人	人	%
総数	89,062	41,911	47,151	100.0	85,778	40,575	45,203	100.0
労働力	51,731	28,561	23,170	58.1	50,084	27,080	23,004	58.4
就業者	49,533	27,102	22,431	55.6	48,532	26,110	22,422	56.6
完全失業者	2,198	1,459	739	2.5	1,552	970	582	1.8
非労働力	35,238	12,249	22,989	39.6	29,971	10,615	19,356	34.9
不詳	2,093	1,101	992	2.4	5,723	2,880	2,843	6.7

※ 平成12年は現在の市域に組み替えたもの

資料 国勢調査

※ 非労働力：家事に専念、就学中、高齢等の理由で、就業の意思のない者を指す

18 産業別就業人口

産業分類	平成22年		平成27年		令和2年	
	就業者数	構成比	就業者数	構成比	就業者数	構成比
	人	%	人	%	人	%
総計	50,472	100.0	49,533	100.0	48,532	100.0
第1次産業計	2,982	5.9	2,969	6.0	2,604	5.4
農業	2,760	5.5	2,766	5.6	2,356	4.9
林業	222	0.4	199	0.4	242	0.5
漁業	-	-	4	-	6	-
第2次産業計	13,125	26.0	13,276	26.8	13,080	27.0
鉱業	14	0.0	7	0.0	17	0.0
建設業	3,969	7.9	3,797	7.7	3,580	7.4
製造業	9,142	18.1	9,472	19.1	9,483	19.5
第3次産業計	30,719	60.9	31,109	62.8	30,798	63.5
電気・ガス・熱供給・水道業	296	0.6	312	0.6	290	0.6
運輸・通信業	2,456	4.9	2,475	5.0	2,501	5.2
卸売業・小売業、飲食店※	8,275	16.4	7,778	15.7	7,389	15.2
金融・保険業	953	1.9	876	1.8	834	1.7
不動産業	533	1.1	540	1.1	541	1.1
サービス業	16,364	32.4	17,349	35.0	17,480	36.0
公務(他に分類されないもの)	1,842	3.6	1,779	3.6	1,763	3.6
分類不能の産業	3,646	7.2	2,179	4.4	2,050	4.2

※平成27年より、飲食店はサービス業に含めるもの

資料 国勢調査

19 人口動態

(単位 人)

年度末	総人口	男	女	自然動態			社会動態			人口増減
				出生	死亡	増減	転入	転出	増減	
平成28	102,294	48,876	53,418	830	1,289	△ 459	2,940	3,337	△ 397	△ 856
29	101,598	48,610	52,988	813	1,290	△ 477	3,140	3,359	△ 219	△ 696
30	100,863	48,382	52,481	778	1,235	△ 457	3,039	3,317	△ 278	△ 735
令和元	100,105	48,132	51,973	713	1,265	△ 552	3,102	3,327	△ 225	△ 777
2	99,315	47,747	51,568	724	1,276	△ 552	2,954	3,192	△ 238	△ 790
3	98,185	47,215	50,970	726	1,381	△ 655	2,822	3,297	△ 475	△ 1,130
4	96,920	46,682	50,238	639	1,424	△ 785	3,002	3,482	△ 480	△ 1,265
5	95,514	46,069	49,445	611	1,401	△ 790	2,790	3,406	△ 616	△ 1,406
6	94,267	45,438	48,829	540	1,485	△ 945	2,888	3,190	△ 302	△ 1,247

資料 市市民窓口課

20 国籍別外国籍人口の推移

(単位 人)

国名	平成22年			平成27年			令和2年		
	計	男	女	計	男	女	計	男	女
総数	699	245	454	575	212	363	832	343	489
韓国・朝鮮	125	60	65	111	54	57	109	53	56
中国	191	35	156	123	26	97	140	36	104
フィリピン	70	5	65	85	9	76	101	11	90
タイ	3	-	3	4	2	2	7	3	4
インドネシア	27	14	13	41	28	13	49	26	23
ベトナム	56	1	55	60	12	48	301	137	164
その他アジア	-	-	-	-	-	-	7	6	1
イギリス	5	3	2	4	3	1	3	3	-
アメリカ	9	8	1	7	4	3	19	9	10
ブラジル	71	38	33	19	16	3	26	20	6
ペルー	14	7	7	8	4	4	6	4	2
その他	128	74	54	113	54	59	64	35	29

※ 総数欄は、無国籍及び国名不詳を含む

資料 国勢調査

Ⅲ 産業・経済

21 専業兼業別農家数

(2月1日現在)(単位 戸)

年	総農家数	うち販売農家					
		計	専業農家	兼業農家			
				計	第1種兼業農家	第2種兼業農家	
平成22	6,093	4,103	945	3,158	192	2,966	
27	5,180	3,361	842	2,519	291	2,228	
令和2	4,276	2,598	-	-	-	-	

資料 農林業センサス

22 主副業別農家数

〈販売農家〉

(単位 戸)

年別	計	主業農家	65歳未満の農業専従者がいる		準主業農家	65歳未満の農業専従者がいる		副業的農家
平成22	4,103	329	196		1,035	279		2,739
27	3,361	218	143		550	164		2,593

資料 農林業センサス

〈農業経営体(個人経営体)〉

(単位 戸)

年別	計	主業農家	65歳未満の農業専従者がいる		準主業農家	65歳未満の農業専従者がいる		副業的農家
令和2	2,598	175	117		344	110		2,079

資料 農林業センサス

23 経営耕地面積規模別農家数

〈販売農家〉

(単位 戸)

年別	計	0.3ha未満	0.3～0.5ha	0.5～1.0ha	1.0～1.5ha	1.5～2.0ha	2.0～3.0ha	3.0～5.0ha	5.0～10.0ha	10.0ha以上
平成22	4,103	8	938	1,932	758	227	121	64	43	12
27	3,361	10	789	1,515	615	199	110	61	44	18

資料 農林業センサス

〈農業経営体(個人・団体経営体)〉

(単位 戸)

年別	計	0.3ha未満	0.3～0.5ha	0.5～1.0ha	1.0～1.5ha	1.5～2.0ha	2.0～3.0ha	3.0～5.0ha	5.0～10.0ha	10.0ha以上
令和2	2,632	15	616	1,165	442	164	85	65	49	31

資料 農林業センサス

24 経営耕地面積

〈販売農家〉

(単位 ha)

年別	計	田	畑	樹園地
平成22	4,001	3,627	324	50
27	3,493	3,144	303	46

資料 農林業センサス

〈農業経営体(個人・団体経営体)〉

(単位 ha)

年別	計	田	畑	樹園地
令和2	3,179	2,910	221	48

資料 農林業センサス

25 販売農家・農業経営体の世帯員数等

(販売農家)

(単位 人)

年別	計	男	女
平成22	15,944	7,794	8,150
27	11,960	5,920	6,040

資料 農林業センサス

(農業経営体(個人・団体経営体))

(単位 人)

年別	計	男	女
令和2	6,489	3,757	2,732

資料 農林業センサス

26 用途別農地転用状況

(単位 m²)

年度	総数		住宅用地		工業用地		山林		その他建物用地		その他施設用地	
	件数	面積	件数	面積	件数	面積	件数	面積	件数	面積	件数	面積
平成27	158	89,988	85	34,505	6	11,505	0	0	14	8,127	53	35,851
28	161	126,311	76	36,539	5	8,427	2	2,118	18	25,662	60	53,564
29	136	108,780	64	28,784	2	1,748	0	0	14	32,346	56	45,902
30	188	149,600	64	30,210	2	2,836	0	0	15	17,012	107	99,542
令和元	211	212,468	68	39,492	13	19,604	2	4,068	23	30,140	105	119,164
2	170	118,740	77	38,710	12	17,173	1	1,282	21	17,533	59	44,042
3	178	119,937	81	39,276	9	8,578	1	486	14	18,334	73	53,263
4	190	209,748	74	54,905	0	0	0	0	14	12,020	102	142,823
5	161	101,108	55	34,217	2	6,456	0	0	11	17,625	93	42,809
6	128	116,361	63	57,782	0	0	0	0	11	13,136	54	45,443

資料 市農業委員会

27 農業共済事業の現況

(令和7年1月1日現在)

区分		加入戸数(戸)	引受数量	共済金額 (千円)	共済掛金農家 負担額(千円)	共済掛金国庫 負担額(千円)	共済掛金総額 (千円)	
農作物共済	水稻	半相殺方式	1,602	(kg) 4,470,865	811,094	2,074	2,073	4,147
		全相殺方式	34	112,031	18,416	73	73	146
		品質方式	4	7,248	1,391	8	7	15
		地域インデックス方式	6	22,936	4,403	4	3	7
		小計	1,745	5,265,622	961,494	1,584	1,583	4,315
	麦	半相殺方式	5	32,060	3,920	45	44	89
		災害収入方式	6	51,834	4,933	107	117	224
		地域インデックス方式	0	0	0	0	0	0
		小計	14	79,029	10,574	152	161	313
	計		1,759	5,344,651	972,068	1,736	1,744	4,628
畑作物共済	大豆	65	(kg) 17,848	15,019	1,101	1,346	2,447	
家畜共済	乳牛	16	(頭) 640	26,127	4,735	4,735	9,470	
	肉用牛	51	2,734	80,430	7,497	7,497	14,994	
	一般馬	0	0	0	0	0	0	
	小計	67	3,374	106,557	12,232	12,232	24,464	
園芸施設共済		39	(棟) 89	259,599	842	740	1,582	
果樹共済		2	(a) 29	3,107	18	18	36	
合計		1,932	-	1,356,350	15,929	16,080	33,157	

資料 岡山県農業共済組合 美作支所

28 農作物状況

(令和6年度)

作物名	作付面積 (ha)	10a当たり収量 (kg,本)	収穫量 (t,本)	作物名	作付面積 (ha)	10a当たり収 量(kg,本)	収穫量 (t,本)
水稻(主食用米)	2,162.3	515	11,135.8	みつ源れんげ	27.0		
飼料用米	213.3	515	1,098.5	ピオーネ	13.9	1,800	250.2
米粉用米	9.1	515	46.9	オーロラブラック	0.9	1,800	16.2
加工用米	15.0	515	77.3	シャインマスカット	14.1	2,100	296.1
新市場開拓用米	7.0	515	36.1	紫苑	0.0	1,800	
備蓄米	0.0	515	0.0	その他ぶどう	1.8	1,800	32.4
ホールクroppサイレージ	147.0	2,800	4,116.0	しょうが	1.9	3,200	60.8
ソルガム	24.0			アスパラガス	2.4	1,800	43.2
イタリアンライグラス	153.0			ブロッコリー(夏まき)	16.4	1,000	164.0
スーダン	68.9			ジャンボピーマン	0.3		
小麦	71.8	340	244.1	きゅうり	2.6	10,000	260.0
小麦(強力)	88.4	340	300.6	なす	2.6	10,000	260.0
白大豆	55.3	180	99.5	白ねぎ	4.6	3,000	138.0
黒大豆	120.9	150	181.4	小豆	8.9	100	8.9
青大豆	2.1	150	3.2	ささげ豆	1.9		
そば	4.2	70	2.9	黒大豆(枝豆)	3.7	550	20.4
なたね	0.3			青大豆(枝豆)	0.3	550	1.7

資料 津山市農業再生協議会

※米の10a当たり収量は「令和5年産主食用米等の生産量等の目安(岡山県農業再生協議会)」による

※その他作物の10a当たり収量は「令和2年度農業経営指導指標(岡山県)」による

29 家畜を販売目的で飼養している経営体数と飼養頭羽数

区分	平成22年		平成27年		令和2年	
	農家数	頭羽数	農家数	頭羽数	農家数	頭羽数
乳用牛	40	1,421	27	1,159	23	988
肉用牛	72	2,558	64	x	48	x
豚	1	x	1	x	1	x
採卵鶏	4	59,300	4	5,077	3	225
ブロイラー	1	x	1	x	1	x

資料 農林業センサス

30 保有山林面積規模別林業経営体数

(単位 経営体)

年別	総数	保有山林 なし	3ha	3～	5～	10～	20～	30～	50～	100～	500ha
			未満	5ha	10ha	20ha	30ha	50ha	100ha	500ha	以上
平成22	424	5	14	130	156	70	26	10	6	5	2
27	283	1	5	87	100	54	21	7	5	2	1
令和2	108	2	1	24	36	24	7	6	3	4	1

資料 農林業センサス

31 産業(大分類)別・規模(7区分)別民営事業所数及び従業者数

	民営総数		1～4人		5～9人		10～19人	
	事業所数	従業者数	事業所数	従業者数	事業所数	従業者数	事業所数	従業者数
平成 21年総数	5,561	47,100	3,308	7,038	1,110	7,328	655	8,773
農業、林業、漁業	38	437	19	44	5	35	5	54
鉱業、採石業、砂利採取業	5	41	3	5	0	0	1	14
建設業	595	4,194	321	769	149	964	95	1,214
製造業	413	7,620	166	369	89	629	80	1,109
電気・ガス・熱供給・水道業	5	292	1	3	0	0	0	0
情報通信業	42	406	23	44	9	57	5	61
運輸業、郵便業	116	1,982	33	87	26	165	28	392
卸売業、小売業	1,642	11,580	965	2,196	400	2,640	172	2,309
金融業、保険業	115	1,278	47	97	24	169	24	332
不動産業、物品賃貸業	343	1,043	291	520	35	208	11	154
学術研究、専門・技術サービス業	200	969	139	299	32	201	22	288
宿泊業、飲食サービス業	635	4,316	407	855	110	712	75	1,003
生活関連サービス業、娯楽業	515	2,106	414	761	53	347	27	354
教育、学習支援業	116	908	82	139	15	98	11	152
医療、福祉	344	6,832	103	228	94	650	62	836
複合サービス事業	54	535	28	75	13	84	8	125
サービス業(他に分類されないもの)	383	2,561	266	547	56	369	29	376
平成 26年総数	5,176	46,381	3,015	6,378	1,079	7,140	596	8,113
農業、林業、漁業	39	405	16	36	7	52	8	103
鉱業、採石業、砂利採取業	3	15	2	2	0	0	1	13
建設業	513	3,256	277	629	143	934	72	971
製造業	390	7,035	161	367	85	592	68	978
電気・ガス・熱供給・水道業	5	292	1	3	0	0	0	0
情報通信業	32	359	17	23	5	31	4	46
運輸業、郵便業	116	1,932	32	77	27	184	23	313
卸売業、小売業	1,449	11,633	815	1,866	365	2,406	161	2,174
金融業、保険業	99	1,106	42	93	26	198	11	154
不動産業、物品賃貸業	293	845	251	476	27	170	8	98
学術研究、専門・技術サービス業	193	897	123	248	44	280	19	262
宿泊業、飲食サービス業	594	3,967	369	773	117	754	63	882
生活関連サービス業、娯楽業	471	1,616	389	686	45	299	24	319
教育、学習支援業	137	962	94	166	23	143	12	170
医療、福祉	406	8,103	121	273	105	715	87	1,162
複合サービス事業	49	781	30	83	9	57	7	110
サービス業(他に分類されないもの)	387	3,177	275	577	51	325	28	358
平成 28年総数	5,055	44,629	2,904	6,166	1,059	7,090	599	8,080
農業、林業、漁業	36	324	12	23	11	73	8	105
鉱業、採石業、砂利採取業	1	2	1	2	0	0	0	0
建設業	498	3,391	270	605	129	846	66	856
製造業	392	6,827	171	386	75	525	62	891
電気・ガス・熱供給・水道業	8	289	4	8	0	0	0	0
情報通信業	28	321	11	17	6	43	6	72
運輸業、郵便業	116	1,817	28	75	31	213	25	336
卸売業、小売業	1,421	10,170	785	1,811	380	2,526	152	1,997
金融業、保険業	96	1,020	37	83	26	189	19	270
不動産業、物品賃貸業	280	824	243	471	24	149	9	115
学術研究、専門・技術サービス業	186	992	123	242	36	231	21	284
宿泊業、飲食サービス業	558	3,819	339	725	111	732	63	881
生活関連サービス業、娯楽業	464	1,708	377	681	48	328	21	270
教育、学習支援業	129	1,130	85	150	19	127	14	191
医療、福祉	420	8,136	129	293	104	731	93	1,277
複合サービス事業	49	749	31	83	7	40	8	124
サービス業(他に分類されないもの)	373	3,110	258	511	52	337	32	411
令和3年総数	4,864	46,307	2,723	5,627	983	6,617	623	8,521
農業、林業、漁業	46	459	16	33	10	68	10	113
鉱業、採石業、砂利採取業	3	12	2	4	1	8	0	0
建設業	438	2,985	230	528	120	793	65	876
製造業	367	7,377	152	354	66	448	62	853
電気・ガス・熱供給・水道業	22	285	11	22	2	12	3	48
情報通信業	30	354	12	14	9	70	4	55
運輸業、郵便業	124	2,074	30	79	32	230	25	338
卸売業、小売業	1,281	9,817	691	1,560	332	2,212	158	2,164
金融業、保険業	92	1,052	32	71	19	139	23	318
不動産業、物品賃貸業	290	1,174	242	435	29	171	8	103
学術研究、専門・技術サービス業	180	1,158	111	225	34	220	25	333
宿泊業、飲食サービス業	487	3,354	306	626	87	588	55	748
生活関連サービス業、娯楽業	415	1,542	330	551	45	300	25	316
教育、学習支援業	197	2,493	111	194	18	114	30	469
医療、福祉	444	8,172	137	291	117	821	94	1,327
複合サービス事業	52	582	30	91	12	84	9	122
サービス業(他に分類されないもの)	396	3,417	280	549	50	339	27	338

※ 現在の市域に組み替えたもの

20～29人		30～49人		50～99人		100人以上		出向・派遣従業者のみ
事業所数	従業者数	事業所数	従業者数	事業所数	従業者数	事業所数	従業者数	
219	5,202	137	5,177	85	5,862	40	7,720	7
4	96	3	92	2	116	0	0	0
1	22	0	0	0	0	0	0	0
17	409	8	315	4	259	1	264	0
27	636	22	863	16	1,173	13	2,841	0
1	24	1	39	0	0	2	226	0
1	21	1	35	3	188	0	0	0
13	314	7	262	7	483	2	279	0
52	1,264	28	1,065	18	1,253	4	853	3
9	225	7	272	3	183	0	0	1
3	69	2	92	0	0	0	0	1
6	137	1	44	0	0	0	0	0
23	542	10	371	8	584	2	249	0
10	224	9	308	2	112	0	0	0
2	44	2	74	2	150	2	251	0
30	691	27	969	17	1,136	10	2,322	1
2	48	2	97	0	0	1	106	0
18	436	7	279	3	225	3	329	1
202	4,732	134	5,052	83	5,738	42	9,228	25
6	138	2	76	0	0	0	0	0
0	0	0	0	0	0	0	0	0
11	251	5	193	4	278	0	0	1
23	540	27	1,073	11	758	14	2,727	1
1	24	1	39	0	0	2	226	0
3	74	1	32	1	50	1	103	0
13	312	9	354	10	692	0	0	2
50	1,157	29	1,056	20	1,425	4	1,549	5
10	228	6	244	3	189	0	0	1
3	65	1	36	0	0	0	0	3
5	107	0	0	0	0	0	0	2
29	691	8	271	6	386	2	210	0
4	103	4	150	1	59	0	0	4
0	0	3	103	3	208	1	172	1
34	805	29	1,070	18	1,271	11	2,807	1
1	22	0	0	0	0	2	509	0
9	215	9	355	6	422	5	925	4
221	5,253	129	4,770	83	5,908	35	7,362	25
5	123	0	0	0	0	0	0	0
0	0	0	0	0	0	0	0	0
18	401	9	326	3	216	1	141	2
34	841	21	810	16	1,131	12	2,243	1
1	24	1	40	1	95	1	122	0
1	28	2	62	1	99	0	0	1
14	351	9	364	7	478	0	0	2
58	1,354	19	701	19	1,315	3	466	5
4	88	7	254	2	136	0	0	1
1	20	2	69	0	0	0	0	1
3	72	2	72	1	91	0	0	0
30	702	9	310	5	358	1	111	0
5	115	7	262	1	52	0	0	5
1	25	2	80	3	224	2	333	3
36	862	31	1,130	18	1,323	8	2,520	1
1	21	0	0	0	0	2	481	0
9	226	8	290	6	390	5	945	3
232	5,544	146	5,449	97	6,733	37	7,816	23
10	245	0	0	0	0	0	0	0
0	0	0	0	0	0	0	0	0
11	248	7	255	4	285	0	0	1
36	841	19	756	18	1,280	14	2,845	0
0	0	2	72	2	131	0	0	2
2	49	2	72	1	94	0	0	0
17	414	12	456	8	557	0	0	0
45	1,090	25	939	17	1,183	4	669	9
8	187	7	258	1	79	0	0	2
4	87	3	101	2	154	1	123	1
4	95	3	99	2	186	0	0	1
24	566	8	290	7	536	0	0	0
4	92	6	213	1	70	0	0	4
16	397	13	500	6	409	3	410	0
37	892	29	1,075	22	1,402	8	2,364	0
0	0	0	0	0	0	1	285	0
14	341	10	363	6	367	6	1,120	3

資料 事業所・企業統計調査
 経済センサス-基礎調査
 経済センサス-活動調査

32 商店数・従業者数及び年間商品販売額の推移(飲食店を除く)

年別	総計			卸売業計			小売業計			
	事業所数	従業者数	年間商品販売額	事業所数	従業者数	年間商品販売額	事業所数	従業者数	年間商品販売額	売場面積
		人	百万円		人	百万円		人	百万円	m ²
平成24	1,231	7,841	198,528	279	2,048	92,929	952	5,793	105,599	174,419
26	1,038	8,631	215,573	238	1,790	83,794	800	6,841	131,779	169,230
28	1,103	8,001	223,951	253	1,747	90,307	850	6,254	133,644	178,227
令和3	1,068	8,171	225,698	242	1,710	98,821	826	6,461	126,877	177,324

※経済センサス-活動調査、産業編第一表

資料 商業統計調査

経済センサス-基礎調査

経済センサス-活動調査

33 従業者規模別商店数及び従業者数

年別	区分	合計		1～2人		3～4人		5～9人		10～19人	
		事業所数	従業者数	事業所数	従業者数	事業所数	従業者数	事業所数	従業者数	事業所数	従業者数
			人		人		人		人		人
平成26	総計	1,444	11,633	815	1,866	※従業者数4人 以下をまとめて 集計	365	2,406	161	2,174	
	卸売業	348	2,815	168	397		108	707	48	670	
	小売業	1,096	8,818	647	1,469		257	1,699	113	1,504	
28	総計	1,416	10,170	785	1,811	※従業者数4人 以下をまとめて 集計	380	2,526	152	1,997	
	卸売業	329	2,332	159	381		107	726	40	538	
	小売業	1,087	7,838	626	1,430		273	1,800	112	1,459	
令和3	総計	1,272	9,817	691	1,560	※従業者数4人 以下をまとめて 集計	332	2,212	158	2,164	
	卸売業	313	2,252	160	374		90	601	43	592	
	小売業	959	7,565	531	1,186		242	1,611	115	1,572	

年別	区分	20～29人		30～49人		50～99人		100人～	
		事業所数	従業者数	事業所数	従業者数	事業所数	従業者数	事業所数	従業者数
			人		人		人		人
平成26	総計	50	1,157	29	1,056	20	1,425	4	1,549
	卸売業	11	256	9	333	3	245	1	207
	小売業	39	901	20	723	17	1,180	3	1,342
28	総計	58	1,354	19	701	19	1,315	3	466
	卸売業	17	405	4	141	2	141	0	0
	小売業	41	949	15	560	17	1,174	3	466
令和3	総計	45	1,090	25	939	17	1,183	4	669
	卸売業	12	295	5	175	3	215	0	0
	小売業	33	795	20	764	14	968	4	669

資料 商業統計調査

経済センサス-基礎調査

経済センサス-活動調査

34 産業(小分類)別卸売業・小売業事業所数・従業者数及び年間商品販売額

(単位 人、百万円)

平成28年 区分	平成28年			令和3年			令和3年 区分
	事業所数	従業者数	年間商品販売額	事業所数	従業者数	年間商品販売額	
総 計	1,103	8,001	223,950	1,068	8,171	225,698	総 計
卸 売 業 計	253	1,747	90,307	242	1,710	98,821	卸 売 業 計
50 各種商品卸売業	—	—	—	1	4	x	50 各種商品卸売業
51 繊維・衣服等卸売業	6	12	294	7	19	1,324	51 繊維・衣服等卸売業
511 繊維品卸売業(衣服・身の回り品を除く)	1	1	x	1	2	x	511 繊維品卸売業(衣服・身の回り品を除く)
512 衣服卸売業	1	1	x	1	2	x	512 衣服卸売業
513 身の回り品卸売業	4	10	x	5	15	x	513 身の回り品卸売業
52 飲食料品卸売業	43	334	10,409	40	310	12,917	52 飲食料品卸売業
521 農畜産物・水産物卸売業	21	150	4,780	21	159	6,388	521 農畜産物・水産物卸売業
522 食料・飲料卸売業	22	184	5,629	19	151	6,529	522 食料・飲料卸売業
53 建築材料、鉱物・金属材料等卸売業	67	446	21,115	72	432	16,084	53 建築材料、鉱物・金属材料等卸売業
531 建築材料卸売業	40	266	14,116	46	272	12,295	531 建築材料卸売業
532 化学製品卸売業	7	50	1,417	8	54	1,182	532 化学製品卸売業
533 石油・鉱物卸売業	3	20	1,698	0	0	0	533 石油・鉱物卸売業
534 鉄鋼製品卸売業	3	26	x	3	3	25	534 鉄鋼製品卸売業
535 非鉄金属卸売業	2	2	x	3	25	1,257	535 非鉄金属卸売業
536 再生資源卸売業	12	82	2,962	12	78	1,325	536 再生資源卸売業
54 機械器具卸売業	71	467	24,563	68	597	29,785	54 機械器具卸売業
541 産業機械器具卸売業	27	174	9,210	29	280	15,882	541 産業機械器具卸売業
542 自動車卸売業	19	147	7,335	19	209	8,128	542 自動車卸売業
543 電気機械器具卸売業	15	81	5,839	11	63	3,868	543 電気機械器具卸売業
549 その他の機械器具卸売業	10	65	2,180	9	45	1,907	549 その他の機械器具卸売業
55 その他の卸売業	66	488	33,925	54	348	x	55 その他の卸売業
551 家具・建具・じゅう器等卸売業	9	61	2,579	9	67	3,410	551 家具・建具・じゅう器等卸売業
552 医薬品・化粧品等卸売業	14	131	20,073	15	147	22,243	552 医薬品・化粧品等卸売業
553 紙・紙製品卸売業	5	35	501	5	27	1,044	553 紙・紙製品卸売業
559 他に分類されない卸売業	38	261	10,773	25	107	x	559 他に分類されない卸売業
小 売 業 計	850	6,254	133,644	826	6,461	126,877	小 売 業 計
56 各種商品小売業	7	349	9,579	3	412	7,523	56 各種商品小売業
561 百貨店、総合スーパー	2	300	x	2	385	x	561 百貨店、総合スーパー
569 その他の各種商品小売業 (従業者が常時50人未満のもの)	5	49	x	1	27	x	569 その他の各種商品小売業 (従業者が常時50人未満のもの)
57 織物・衣服・身の回り品小売業	117	476	7,575	106	457	5,354	57 織物・衣服・身の回り品小売業
571 呉服・服地・寝具小売業	14	61	822	15	57	537	571 呉服・服地・寝具小売業
572 男子服小売業	19	77	1,161	15	62	700	572 男子服小売業
573 婦人・子供服小売業	56	240	4,003	55	239	2,692	573 婦人・子供服小売業
574 靴・履物小売業	5	36	696	6	27	519	574 靴・履物小売業
579 その他の織物・衣服・身の回り品小売業	23	62	893	15	72	906	579 その他の織物・衣服・身の回り品小売業
58 飲食料品小売業	240	2,074	31,640	223	2,305	34,560	58 飲食料品小売業
581 各種食料品小売業	30	829	16,999	31	1,085	24,418	581 各種食料品小売業
582 野菜・果実小売業	9	42	718	7	29	50	582 野菜・果実小売業
583 食肉小売業	12	64	891	16	70	702	583 食肉小売業
584 鮮魚小売業	10	29	207	5	13	63	584 鮮魚小売業
585 酒小売業	46	107	1,616	37	83	785	585 酒小売業
586 菓子・パン小売業	46	235	1,425	46	268	1,647	586 菓子・パン小売業
589 その他の飲食料品小売業	87	768	9,785	81	757	6,896	589 その他の飲食料品小売業

(単位 人、百万円)

平成28年 区分	平成28年			令和3年			令和3年 区分
	事業所数	従業者数	年間商品販売額	事業所数	従業者数	年間商品販売額	
59 機械器具小売業	125	926	31,505	144	997	32,550	59 機械器具小売業
591 自動車小売業	79	639	20,579	99	671	20,833	591 自動車小売業
592 自転車小売業	6	14	90	7	16	111	592 自転車小売業
593 機械器具小売業 (自動車、自転車を除く)	40	273	10,835	38	310	11,607	593 機械器具小売業 (自動車、自転車を除く)
60 その他の小売業	326	2,159	45,453	303	1,986	39,447	60 その他の小売業
601 家具・建具・畳小売業	24	113	1,693	20	131	802	601 家具・建具・畳小売業
602 じゅう器小売業	6	16	212	11	56	762	602 じゅう器小売業
603 医薬品・化粧品小売業	83	528	12,882	87	551	12,099	603 医薬品・化粧品小売業
604 農耕用品小売業	22	82	1,711	15	72	1,909	604 農耕用品小売業
605 燃料小売業	44	286	13,408	41	302	13,007	605 燃料小売業
606 書籍・文房具小売業	33	329	2,999	25	197	1,733	606 書籍・文房具小売業
607 スポーツ用品・がん具等小売業	18	111	1,623	15	111	1,214	607 スポーツ用品・がん具・娯楽用品・楽器小売業
608 写真機・時計・眼鏡小売業	14	57	639	16	73	715	608 写真機・時計・眼鏡小売業
609 他に分類されない小売業	82	637	10,287	73	493	7,206	609 他に分類されない小売業
61 無店舗小売業	35	270	7,892	47	304	7,442	61 無店舗小売業
611 通信販売・訪問販売小売業	22	116	3,806	24	97	2,152	611 通信販売・訪問販売小売業
612 自動販売機による小売業	7	27	721	7	26	643	612 自動販売機による小売業
619 その他の無店舗小売業	6	127	3,365	16	181	4,647	619 その他の無店舗小売業

※経済センサス-活動調査、産業編第一表

資料 経済センサス-基礎調査
経済センサス-活動調査

35 産業(中分類)別製造業事業所数・従業者数及び製造品出荷額等

区 分	令和元年			令和2年		
	事業所数	従業者数 (人)	製造品出荷額等 (百万円)	事業所数	従業者数 (人)	製造品出荷額等 (百万円)
総 計	183	6,536	205,291	191	6,636	199,158
9 食料品	21	778	29,862	27	859	36,973
10 飲料・たばこ・飼料	3	25	X	4	63	2,412
11 繊維工業	16	447	6,878	15	407	6,276
12 木材・木製品	11	380	19,628	14	449	20,160
13 家具・装備品	9	127	2,732	12	168	2,803
14 パルプ・紙・紙加工品	8	273	11,861	6	245	11,734
15 印刷・同関連	6	68	X	5	58	575
16 化学工業	4	58	634	4	89	5,916
17 石油製品・石炭製品	1	5	X	1	5	X
18 プラスチック製品	11	198	2,730	12	189	2,488
19 ゴム製品	1	23	X	-	-	X
20 なめし革・同製品・毛皮	1	7	X	1	6	X
21 窯業・土石製品	9	98	2,191	7	82	1,834
22 鉄鋼業	4	94	1,683	3	71	1,044
23 非鉄金属	4	73	1,160	4	88	1,337
24 金属製品	27	669	21,096	27	664	18,670
25 はん用機械器具	10	754	27,235	11	805	24,144
26 生産用機械器具	15	515	12,115	13	393	6,466
27 業務用機械器具	-	-	X	1	40	X
28 電子部品・デバイス・電子回路	9	1,317	30,699	8	982	20,571
29 電気機械器具	8	534	25,758	8	658	30,658
30 情報通信機械器具	-	-	X	-	-	X
31 輸送用機械器具	1	40	X	2	17	X
32 その他の製造業	4	53	1,497	6	298	4,547

区 分	令和3年			令和4年		
	事業所数	従業者数 (人)	製造品出荷額等 (百万円)	事業所数	従業者数 (人)	製造品出荷額等 (百万円)
総 計	232	6 601	206,104	230	6,643	213,007
9 食料品	32	913	37,525	31	893	35,817
10 飲料・たばこ・飼料	5	65	2,151	5	64	2,063
11 繊維工業	18	410	6,418	18	370	10,044
12 木材・木製品(家具を除く)	17	422	24,935	17	423	26,075
13 家具・装備品	16	201	2,963	15	191	2,889
14 パルプ・紙・紙加工品	6	249	11,339	6	252	11,617
15 印刷・同関連	8	63	593	8	58	556
16 化学工業	5	95	6,584	5	99	6,890
17 石油製品・石炭製品	1	5	X	1	6	X
18 プラスチック製品	12	190	3,285	12	188	3,531
19 ゴム製品	-	-	-	-	-	-
20 なめし革・同製品・毛皮	1	6	X	1	6	X
21 窯業・土石製品	11	95	2,190	11	91	2,235
22 鉄鋼業	4	74	1,266	4	77	1,356
23 非鉄金属	5	92	1,522	5	79	1,635
24 金属製品	32	667	17,707	33	633	21,390
25 はん用機械器具	9	531	19,258	10	818	29,013
26 生産用機械器具	21	528	10,823	20	444	7,214
27 業務用機械器具	-	-	-	-	-	-
28 電子部品・デバイス・電子回路	9	1 135	21,056	9	1,176	20,495
29 電気機械器具	9	661	31,222	9	695	28,046
30 情報通信機械器具	-	-	-	-	-	-
31 輸送用機械器具	2	17	X	2	17	X
32 その他の製造業	9	182	4,782	8	63	1,620

※各項目の金額は、単位未満を四捨五入しているため、総計と一致しない場合あり

資料 岡山県統計年報

※引用元の統計調査が異なるため単純比較できない

(工業統計調査(令和元年)、経済センサス活動調査(令和2年)、経済構造実態調査 製造業事業所調査(令和3年・令和4年))

36 岡山県信用保証協会保証状況(津山支所管内<美作3市5郡>)

(単位 千円)

年度	保証申込		保証承諾		保証現在高	
	件数	金額	件数	金額	件数	金額
平成28	961	11,224,304	905	10,470,429	4,244	34,908,942
29	1,060	11,446,308	1,023	10,854,898	4,075	33,066,974
30	1,062	11,667,813	1,015	10,945,885	3,856	31,085,333
令和元	1,080	12,041,143	1,044	11,515,263	3,710	30,088,638
2	2,981	41,797,200	2,753	38,114,584	4,465	49,214,616
3	663	6,600,110	719	7,386,540	4,641	48,510,084
4	832	9,228,629	794	8,551,155	4,708	46,275,005
5	1,186	17,910,916	1,143	16,910,838	4,401	43,700,950
6	1,264	18,314,327	1,249	17,792,389	4,510	45,823,591

資料 岡山県信用保証協会津山支所

37 中小企業者融資利用状況

(単位 千円)

年度	融資区分	津山市中小企業融資			
		新規貸付件数	新規融資額	年度末貸付残件数	年度末融資残額
平成27		125	828,650	418	1,879,074
28		124	817,609	403	1,844,904
29		128	956,378	399	1,950,598
30		140	916,773	409	2,059,234
令和元		114	796,680	411	2,119,970
2		43	251,620	221	1,030,804
3		93	455,470	213	954,569
4		126	814,690	305	1,461,582
5		106	585,200	317	1,387,435
6		156	1,129,040	386	1,967,517

資料 市みらい産業課

38 金融機関数

年 月	銀行			農業協同組合			信用組合	生命保険	証券会社
	本店	支店	出張所	県連	県連支所	単位組合			
平成27.3	—	12	1	—	—	1	—	19	2
28.3	—	12	1	—	—	1	—	16	2
29.3	—	12	1	—	—	1	—	16	2
30.3	—	12	1	—	—	1	—	18	2
31.3	—	12	1	—	—	1	—	28	2
令和2.3	—	12	1	—	—	1	—	18	2
3.3	—	12	1	—	—	—	—	17	2
4.3	—	12	1	—	—	—	—	17	2
5.3	—	12	1	—	—	—	—	17	2
6.3	—	12	1	—	—	—	—	18	2

※信用組合は、岡山県信用組合協会加盟店舗数

資料 岡山県統計年報

IV 建設

39 市道の現況

(令和7年4月1日現在)

	6.5m以上		4.5m以上6.5m未満		2.5m以上4.5m未満		2.5m未満	
	延長	平均幅	延長	平均幅	延長	平均幅	延長	平均幅
	km	m	km	m	km	m	km	m
合計	196.2		448.5		908.3		173.2	
旧津山地域	124.3	10.2	268.3	5.5	511.8	3.6	131.7	2.0
加茂地域	24.1	8.5	44.2	5.4	65.6	3.5	4.1	2.2
阿波地域	1.2	7.8	8.2	5.4	7.1	3.9	0.1	2.0
勝北地域	25.1	9.0	65.2	5.3	144.3	3.6	10.3	2.1
久米地域	21.1	9.2	62.5	5.3	179.5	3.4	27.0	2.1

※ 四捨五入のため合計が合致しない場合あり

資料 市管理課

40 橋梁の現況

(令和7年4月1日現在)

	永久橋			非永久橋			計		
	箇所	延長	面積	箇所	延長	面積	箇所	延長	面積
		m	m ²		m	m ²		m	m ²
合計	1,349	13,750	79,314	8	38	110	1,357	13,788	79,424
旧津山地域	762	8,123	49,326	5	23	80	767	8,147	49,406
加茂地域	151	1,959	11,475	1	6	17	152	1,965	11,492
阿波地域	16	135	703	0	0	0	16	135	703
勝北地域	186	1,485	8,354	0	0	0	186	1,485	8,354
久米地域	234	2,048	9,456	2	9	12	236	2,057	9,469

※ 四捨五入のため合計が合致しない場合あり

資料 市管理課

41 市営住宅の現況

(令和7年4月1日現在)

総数	木造	簡易耐火平家	簡易耐火二階	耐火構造三階
972 戸	118 戸	507 戸	299 戸	48 戸

資料 市管理課

42 建築確認申請等受付件数

(単位:件)

年度	一戸建ての住宅	長屋	共同住宅	併用住宅	学校	神社・寺院・教会	保育所	病院・診療所	福祉施設等	官公署	工場	店舗	飲食店	事務所	車庫	倉庫	遊技場	ホテル・旅館	集会場・公会堂	その他	計
平成29	262	3	7	2	5	2	3	1	11	1	4	15	1	11	5	13	0	2	1	9	358
30	302	6	7	4	8	0	3	5	11	0	9	13	3	19	1	14	0	1	1	10	417
令和元	277	5	5	6	0	3	0	4	7	0	15	7	1	10	0	11	0	0	1	7	359
2	301	3	13	3	2	0	2	0	7	1	8	15	1	9	15	16	0	1	0	5	402
3	324	2	7	4	0	2	1	0	1	0	9	22	2	7	14	19	2	1	1	5	423
4	242	6	7	3	3	0	1	1	3	0	10	14	5	18	16	20	1	0	0	7	357
5	237	5	4	5	0	1	2	3	1	0	3	11	2	6	9	14	0	0	3	13	319
6	232	1	8	3	0	1	0	2	2	1	7	10	1	6	6	14	0	1	2	6	303

※ 指定確認検査機関及び計画通知を含む・計画変更を含まない

資料 市都市計画課

43 開発行為等申請件数

申請区分	年次							
	平成30	令和元	2	3	4	5	6	7
都市計画法に基づく開発行為申請	3	2	3	2	3	6	5	3
宅地造成等規制法に基づく許可申請	9	14	6	6	14	9	7	46
国土利用計画法に基づく申請(届出)	24	23	20	10	24	28	37	32

資料 市都市計画課

44 公園の状況

(a) 都市公園

(令和8年1月1日現在)

区分	所在	面積(㎡)	公告年月	施設
衆楽公園	山北	80,220	昭和51.11	(衆楽園)池、庭園など (中央公園)体育館、広場、遊具、多目的 グラウンドなど
鶴山公園	山下	85,182	51.11	城跡、備中櫓など
山下児童公園	山下	3,213	51.11	広場、遊具、修景施設
北園第一公園	北園町	2,852	51.11	〃
北園第二公園	北園町	3,615	51.11	〃
城西児童公園	小田中	2,367	51.11	〃
東部運動公園	川崎	29,640	51.11	遊具、遊歩道、多目的グラウンドなど
城北第三公園	上河原	2,831	51.11	広場、遊具、修景施設
津山スポーツセンター	勝部	208,500	51.11	野球場、サッカー・ラグビー場、テニス コート、陸上競技場(2種)
城北第一公園	小原	3,327	昭和53.6	広場、遊具、修景施設
津山河岸緑地	吉井川 (津山口・船頭町)他	77,351	51.11	グランドゴルフ場、遊歩道、芝生広場
高野第一公園	高野山西	3,577	昭和53.6	広場、遊具、修景施設
城北第二公園	小原	2,211	53.6	〃
神楽尾公園	総社	85,270	54.5	交通広場(ゴーカート等)、遊具、遊歩 道、修景施設など
沼第三公園	沼	1,902	55.7	広場、遊具、修景施設
沼第五公園	山北	3,278	55.7	〃
院庄東公園	院庄	1,413	55.7	〃
高野川東公園	河面	2,690	55.7	〃
沼第一公園	大田	2,727	56.6	〃
高野第二公園	高野本郷	4,921	56.6	〃
沼第四公園	沼	2,188	57.4	〃
城北第四公園	上河原	3,656	57.4	〃
小橋公園	院庄	2,499	57.4	〃
沼第二公園	沼	3,159	58.5	〃
中核工業団地公園	金井	15,452	平成4.10	多目的グラウンド、修景施設
鴨川公園	高野本郷	6,125	7.4	多目的グラウンド
野辺公園	東一宮	3,145	9.4	広場、遊具、修景施設
知原公園	東一宮	2,518	9.4	〃
鳥居公園	東一宮	2,208	9.4	〃
西部公園	二宮	63,337	10.4	多目的グラウンド、テニスコート、芝生広 場、遊具、修景施設
下河原公園	東一宮	10,652	10.4	多目的グラウンド、バスケットコート、遊 具、修景施設
天王公園	東一宮	4,038	10.4	広場、遊具、修景施設
せせらぎ緑地	東一宮	2,507	10.4	修景施設
大隈公園	大谷	1,346	11.4	広場、遊具、修景施設
西海寺公園	横山	1,556	11.4	〃
堂ノ前公園	横山	1,133	11.4	〃
流通第一緑地	戸島	2,999	11.10	修景施設
流通第二公園	下田邑	20,515	11.10	多目的グラウンド、遊具、修景施設
流通第三公園	上田邑	11,027	11.10	芝生広場、修景施設
院庄河岸緑地	院庄	33,300	17.6	芝生広場、遊歩道、ゲートボール場
石坂公園	椿高下	313	14.4	修景施設
皿川公園	平福	4,827	16.4	広場、遊具、修景施設
井口公園	井口	19,833	27.4	芝生広場、修景施設

区分	所在	面積(m ²)	公告年月	施設
勝北総合スポーツ公園	上村・西下	174,947	3.4	野球場、多目的グラウンド、テニスコート、 広場、遊具、修景施設
倭文ふれあい公園	桑上	8,092	7.3	広場、遊具、修景施設
パークロード白鳳の広場	宮尾	1,566	7.3	広場、東屋、五重塔
梅の里公園	神代	48,524	7.3	梅園、遊歩道、展望台、ふれあい農園
打田池公園	くめ	17,221	7.12	広場、池、東屋、遊歩道、修景施設
赤岩公園	くめ	13,755	7.12	広場、東屋、遊歩道、修景施設
領家コミュニティ広場	領家	1,065	9.3	広場、東屋
下野田ウォーターパーク	下野田	11,200	12.3	多目的グラウンド、遊具、遊歩道、東屋、 修景施設
野山公園	久米川南	1,903	17.1	広場、遊具
大井東コミュニティ公園	宮部下	1,504	17.1	広場、遊具
柳遊園地	南方中	1,662	17.1	広場、遊具、東屋
ほたる公園	上野田	6,610	17.2	広場
日本原工業団地公園	新野東	3,650	17.2	広場
音の広場	山下	607	令和4.4	広場、修景施設
グリーンヒルズ津山	大田	248,838	4.4	芝生広場、フィットネスドーム、リージョン センター、レストラン、遊具、修景施設
津山市久米総合文化 運動公園	中北下	25,588	4.4	広場、多目的グラウンド、体育館、テニス コート、遊具、修景施設
計	59ヶ所	1,392,152		

(b) その他公園

(令和8年1月1日現在)

区分	所在	面積(m ²)	設置年月	施設
丹後山広場	林田	1,670	平成22.12	広場
兼田児童公園	川崎	3,300	3.4	広場、遊具、修景施設
塔中コミュニティ公園	加茂町塔中	2,493	11.5	〃
人咲く。水と森の郷	加茂町公郷、加茂町	9,000	16.3	広場、修景施設
川の学校公園	桑原			
竹之下レインボー園地	阿波	1,349	13.3	〃
釜森公園	阿波	2,806	4.4	広場、ゲートボール場、修景施設
一ノ渡公園	阿波	814	8.4	広場、修景施設
ホテルの里公園	宮部上	15,687	9.3	広場、簡易炊事棟、キャンプ場
花と溪流の里公園	八社	3,643	13.3	修景施設、遊歩道
油木上公園	油木上	4,074	13.3	広場、修景施設
久米山	久米川南ほか	2,052,000	5.12	ふれあいの森、遊歩道、山林
計	11ヶ所	2,096,836		

(c) 児童遊園地

(令和8年1月1日現在)

区分	所在	面積(m ²)	設置年月	施設
津山口児童遊園地	津山口	660	昭和39.4	広場、遊具
神戸北児童遊園地	神戸	486	55.1	広場、遊具
院庄駅前児童遊園地	院庄	661	39.4	広場、遊具
松南北児童遊園地	二宮	199	平成元.4	広場、遊具
松南南児童遊園地	二宮	264	元.4	広場、遊具

(d) 農村公園

(令和8年1月1日現在)

区分	所在	面積(m ²)	設置年月	施設
上横野農村公園	上横野	676	昭和57.3	広場、遊具
下高倉東農村公園	下高倉東	1,091	平成10.3	広場、遊具
草加部農村公園	草加部	747	昭和62.3	広場、遊具
前田農村公園	草加部	660	平成2.3	広場

資料 市都市基盤整備課

V 運輸・通信

45 自動車登録台数

(4月1日現在)(単位 台)

年次	貨物車		乗合車	乗用車		特種・ 特殊用途	軽四 自動車	自動二輪車 軽二輪車	原付 自転車
	普通	小型		普通	小型				
令和2	2,992	3,181	188	16,596	18,449	1,904	44,827	3,277	6,745
3	3,089	3,211	173	16,947	17,930	1,916	44,889	3,408	6,553
4	3,128	3,207	158	17,249	17,472	1,929	44,508	3,578	6,468
5	3,117	3,211	157	17,447	17,028	1,931	44,827	3,704	6,288
6	3,131	3,223	150	17,879	16,363	1,936	44,749	3,782	6,092
7	3,143	3,188	146	18,214	15,826	1,953	44,697	3,830	5,984

※原付自転車はミニカーを含む

資料 市税制課・岡山運輸支局

46 津山駅乗車人数

(単位 人)

区分	普通	定期	合計
平成27年度	275,238	449,949	725,187
28	276,636	455,797	732,433
29	290,859	457,538	748,397
30	274,026	427,869	701,895
令和元年度	282,888	439,212	722,100
2	125,232	428,535	553,767
3	142,982	415,084	558,066
4	193,341	411,901	605,242
5	217,513	414,833	632,346
6	247,000	440,000	688,000
前年対比(%)	113.56	106.07	108.80

※令和6年度より、千人単位に端数処理(百の位で四捨五入)された値に変更 資料 西日本旅客鉄道(株)岡山支社
 ※「合計」は、「普通」と「定期」を足した後に端数処理した値となるため、それぞれを合計した値と一致しない場合あり

47 中国自動車道の利用状況

(a) 中国ハイウェイバス乗車人数(津山駅)

(単位 人)

年次	1月	2月	3月	4月	5月	6月	7月	8月	9月	10月	11月	12月	計
平成29	6,975	6,401	8,213	7,582	6,710	4,845	6,842	8,079	6,685	7,211	7,121	6,322	82,986
30	6,183	6,102	8,153	7,170	6,388	6,116	7,238	8,568	5,448	7,410	7,129	6,369	82,274
令和元	6,537	6,029	8,531	7,464	5,792	5,784	6,694	7,052	6,667	6,322	6,521	6,233	79,626
2	6,095	4,618	2,657	854	733	1,839	2,075	1,858	2,121	2,372	2,337	1,893	29,452
3	1,986	1,677	2,998	1,784	1,447	1,504	2,344	2,401	1,925	2,679	3,291	3,324	27,360
4	3,213	1,626	3,142	3,121	3,813	2,990	3,392	3,919	3,407	3,959	3,838	3,795	40,215
5	3,593	2,806	4,069	2,686	3,148	2,228	2,606	3,228	2,762	2,830	2,724	2,623	35,303
6	4,913	4,077	5,265	4,474	4,871	3,908	4,270	5,145	4,534	4,552	4,734	4,435	55,178
7	5,148	3,779	5,760	4,351	4,777	3,980	4,289	5,863	4,476	4,424	4,725	4,421	55,993

資料 西日本ジェイアールバス(株)

(b) 津山・院庄IC出入台数

年次	区分	1月	2月	3月	4月	5月	6月
平成 29	計	245,198	221,933	286,724	279,826	290,192	261,347
	津山IC	129,786	115,583	150,846	145,573	151,612	136,000
	院庄IC	115,412	106,350	135,878	134,253	138,580	125,347
平成 30	計	239,634	223,697	283,704	280,925	281,860	257,107
	津山IC	126,791	116,042	147,530	144,443	145,594	132,436
	院庄IC	112,843	107,655	136,174	136,482	136,266	124,671
令和 元	計	240,502	225,651	281,475	288,021	292,231	258,255
	津山IC	126,910	116,799	147,555	148,745	150,310	133,120
	院庄IC	113,592	108,852	133,920	139,276	141,921	125,135
令和 2	計	245,387	226,064	241,249	179,747	158,893	210,915
	津山IC	130,814	117,837	125,112	91,319	80,281	106,402
	院庄IC	114,573	108,227	116,137	88,428	78,612	104,513
令和 3	計	188,597	190,540	243,500	223,966	196,168	200,134
	津山IC	96,140	95,955	123,556	111,875	97,414	99,795
	院庄IC	92,457	94,585	119,944	112,091	98,754	100,339
令和 4	計	203,820	176,589	235,416	243,206	244,293	229,216
	津山IC	104,130	88,254	118,833	121,427	124,357	114,792
	院庄IC	99,690	88,335	116,583	121,779	119,936	114,424
令和 5	計	205,553	204,188	257,851	244,955	254,807	233,760
	津山IC	106,645	103,833	132,424	124,877	130,876	118,397
	院庄IC	98,908	100,355	125,427	120,078	123,931	115,363
令和 6	計	213,395	211,008	246,193	250,655	252,980	231,814
	津山IC	111,193	107,920	126,949	125,735	127,468	116,769
	院庄IC	102,202	103,088	119,244	124,920	125,512	115,045
令和 7	計	219,619	193,466	247,824	248,275	257,537	237,316
	津山IC	112,442	97,330	126,756	124,299	130,446	119,277
	院庄IC	107,177	96,136	121,068	123,976	127,091	118,039

※本データは、無料車抜きの数値

							(単位 台)
7月	8月	9月	10月	11月	12月	計	
284,666	321,330	270,393	278,631	295,340	274,255	3,309,835	
147,817	167,031	139,820	143,616	149,557	143,750	1,720,991	
136,849	154,299	130,573	135,015	145,783	130,505	1,588,844	
267,455	317,639	263,841	285,938	294,350	271,581	3,267,731	
136,462	164,071	136,154	145,681	147,646	142,227	1,685,077	
130,993	153,568	127,687	140,257	146,704	129,354	1,582,654	
278,902	311,963	272,961	275,671	290,688	270,232	3,286,552	
143,073	162,986	141,809	141,928	145,257	140,918	1,699,410	
135,829	148,977	131,152	133,743	145,431	129,314	1,587,142	
228,143	239,498	236,093	246,622	243,279	227,041	2,682,931	
116,307	120,815	119,882	124,313	118,324	114,739	1,366,145	
111,836	118,683	116,211	122,309	124,955	112,302	1,316,786	
237,478	221,680	208,903	244,275	262,971	245,091	2,663,303	
120,241	114,411	105,027	122,858	127,621	125,045	1,339,938	
117,237	107,269	103,876	121,417	135,350	120,046	1,323,365	
244,990	256,567	237,330	259,479	259,894	238,140	2,828,940	
122,355	129,989	119,854	130,057	127,506	122,501	1,424,055	
122,635	126,578	117,476	129,422	132,388	115,639	1,404,885	
249,409	271,228	249,377	261,256	261,900	244,163	2,938,447	
126,993	139,362	127,475	133,384	130,979	126,496	1,501,741	
122,416	131,866	121,902	127,872	130,921	117,667	1,436,706	
248,837	275,844	251,299	264,079	276,870	244,014	2,966,988	
124,338	142,513	125,952	132,158	135,571	125,039	1,501,605	
124,499	133,331	125,347	131,921	141,299	118,975	1,465,383	
260,638	281,569	246,595	257,939	270,903	249,449	2,971,130	
132,154	144,872	125,067	125,697	132,602	126,956	1,497,898	
128,484	136,697	121,528	132,242	138,301	122,493	1,473,232	

資料 西日本高速道路(株)中国支社

VI 上下水道・ガス

48 上水道の沿革

(令和7年4月1日現在)

区分	工事期間	目標年度	計画給水人口	計画給水量 (一日最大)	水利使用权
			人	m ³	m ³ /日
創設	昭和7.6～9.12 (9.5.16通水)	昭和25	25,000	4,000	4,000
第1次拡張	23.10～32.10	30	25,000	6,000	6,000
第2次拡張	34.3～36.11	40	40,000	10,000	10,000
第3次拡張	39.4～43.12	48	54,000	18,360	21,100
第4次拡張	45.10～49.3	48	54,000	25,540	26,600
第4次拡張 (変更)	45.10～54.3	53	78,000	44,000	51,600
第4次拡張 (2回目変更)	45.10～58.3	60	86,500	49,000	51,600
第4次拡張 (3回目変更)	昭和45.10～平成元.3	62	86,500	49,000	51,600
第5次拡張	昭和57.4～平成2.3	平成2	103,800	59,000	61,600
第5次拡張 (変更)	平成2.4～11.3	10	106,000	65,500	51,600+ 16,000(受水)
第5次拡張 (2回目変更)	10.4～18.3	22	101,600	65,500	51,600+ 16,000(受水)
第5次拡張 (事業の全部譲り受けの届出)	17.2～28.3	27	105,400	73,100	55,000+ 20,000(受水)
第5次拡張 (事業の全部譲り受けの届出)	23.3～28.3	27	105,400	73,100	55,000+ 20,000(受水)
第5次拡張 (浄水方法の変更の届出)	25.3～28.3	27	105,400	73,100	55,000+ 19,340(受水)
水利使用に関する河川法第23条及び24条の許可(変更)		令和7	105,400	73,100	50,672+ 19,340(受水)
第5次拡張 (事業の全部譲り受けの届出)		7	110,890	75,430	50,672+ 19,340(受水)
第1次 施設基盤改良事業	令和6.6～10.3	9	96,300	43,100	50,672+ 19,340(受水)

資料 市水道局

49 上水道給水状況

年度	給水対象		普及率 (行政区域内)	年間配水量 千m ³	年間有収水量 千m ³	一日最大配水量 m ³	一日平均配水量 m ³
	給水人口 人	給水世帯 戸					
平成24	98,832	41,956	99.46	13,328	11,073	40,188	36,515
25	98,153	42,195	99.47	13,202	10,990	40,553	36,170
26	97,355	42,371	99.48	13,070	10,819	38,844	35,808
27	97,625	42,452	99.48	12,977	10,862	46,374	35,553
28	96,947	42,470	99.80	12,825	10,795	38,845	31,587
29	101,048	44,671	99.79	13,341	11,202	43,939	36,551
30	100,298	44,729	99.79	13,055	11,096	39,829	35,767
令和元	99,149	44,864	99.88	12,737	10,995	37,776	34,801
2	98,405	45,180	99.89	12,796	11,133	49,553	35,057
3	97,577	45,352	99.89	12,308	10,929	36,722	33,721
4	96,315	45,355	99.89	12,243	10,817	42,697	33,541
5	94,931	45,194	99.89	11,838	10,479	35,441	32,344
6	93,785	45,131	99.89	11,912	10,434	39,210	32,635

資料 市水道局

50 口径別給水状況

年度	13m/m		20m/m		25m/m		40m/m	
	給水量	比率	給水量	比率	給水量	比率	給水量	比率
	m ³	%	m ³	%	m ³	%	m ³	%
平成29	5,515,697	49.2	2,645,252	23.6	745,236	6.7	841,901	7.5
30	5,423,846	48.9	2,667,441	24.0	721,058	6.5	853,374	7.7
令和元	5,308,145	48.3	2,711,610	24.7	693,237	6.3	861,446	7.8
2	5,440,066	48.9	2,849,320	25.6	681,302	6.1	851,353	7.6
3	5,241,905	48.0	2,864,333	26.2	649,860	5.9	858,674	7.9
4	5,125,830	48.8	2,746,225	26.2	542,468	5.2	766,822	7.3
5	4,938,307	47.1	2,856,072	27.3	600,744	5.7	861,437	8.2
6	4,849,665	46.5	2,907,194	27.9	598,949	5.7	865,209	8.3

年度	50m/m		75m/m		100m/m以上		合計	
	給水量	比率	給水量	比率	給水量	比率	給水量	比率
	m ³	%	m ³	%	m ³	%	m ³	%
平成29	680,601	6.1	431,466	3.9	341,632	3.0	11,201,785	100.0
30	676,538	6.1	428,082	3.9	325,931	2.9	11,096,270	100.0
令和元	660,248	6.0	425,267	3.9	335,026	3.0	10,994,979	100.0
2	624,571	5.6	383,849	3.4	302,106	2.7	11,132,567	100.0
3	668,263	6.1	371,346	3.4	274,561	2.5	10,928,942	100.0
4	664,755	6.3	383,371	3.7	271,478	2.6	10,500,949	100.0
5	599,958	5.7	363,495	3.5	258,682	2.5	10,478,695	100.0
6	588,733	5.6	366,565	3.5	257,828	2.5	10,434,143	100.0

資料 市水道局

51 下水道普及状況及び汚水処理量

(3月31日現在)

年度	処理区域面積	処理区域内人口	水洗化人口	下水道普及率	水洗化率	汚水処理量 1日平均
	ha	人	人	%	%	m ³
平成29	1,256	37,668	30,308	37.1	80.5	17,153
30	1,273	37,912	28,590	37.6	75.4	16,614
令和元	1,388	38,258	30,328	38.2	79.3	16,580
2	1,400	38,230	30,762	38.5	80.5	16,875
3	1,425	38,050	31,218	38.8	82.0	17,223
4	1,435	37,625	31,058	38.8	82.5	17,480
5	1,467	37,644	30,974	39.4	82.3	18,290
6	1,490	37,619	30,676	39.9	81.5	18,018

※農業集落排水事業を含む

資料 市下水道課

普及率:処理区域内人口/総人口。水洗化率:水洗化人口/処理区域内人口

52 都市ガスの用途別供給状況

年度	総数		家庭用		工業用		商業用		その他	
	供給戸数	供給量	供給戸数	供給量	供給戸数	供給量	供給戸数	供給量	供給戸数	供給量
	戸	m ³	戸	m ³	戸	m ³	戸	m ³	戸	m ³
平成27	6,644	3,631,604	5,741	1,366,889	1	999,665	720	713,215	182	551,835
28	6,576	3,645,687	5,674	1,280,519	1	1,034,585	722	716,751	179	613,832
29	6,437	3,735,787	5,554	1,285,167	1	1,101,345	707	726,800	175	622,475
30	6,311	3,705,044	5,461	1,244,725	1	1,106,671	680	735,651	169	617,997
令和元	6,212	3,539,078	5,375	1,205,594	1	1,023,049	667	733,002	169	577,433
2	6,199	3,565,685	5,374	1,213,895	1	1,109,763	637	655,060	187	586,967
3	6,099	3,562,625	5,288	1,207,261	1	1,106,851	630	639,140	180	609,373
4	5,991	3,418,294	5,191	1,141,846	1	1,044,951	619	650,155	180	581,342
5	5,911	3,173,125	5,128	1,080,968	1	916,026	606	604,046	176	572,085
6	5,811	3,111,052	5,027	1,023,429	1	907,209	612	613,206	171	567,208
7	5,733	3,131,711	4,961	1,008,686	1	927,909	606	610,974	165	584,142

資料 津山ガス

VII 保健・衛生

53 医療施設

(令和6年3月31日現在)

年度	病院															
	総数		病床種別													
			精神		感染		結核		療養		一般		その他			
	施設	病床	施設	病床	施設	病床	施設	病床	施設	病床	施設	病床	施設	病床	療養型病床群 (再掲)	
施設															病床	
平成30	10	1,674	2	545	1	8	1	30	5	243	8	848	—	—	—	—
令和元	10	1,664	2	535	1	8	1	30	5	243	8	848	—	—	—	—
2	10	1,644	2	535	1	8	1	10	5	243	8	848	—	—	—	—
3	9	1,616	2	535	1	8	1	10	5	243	7	820	—	—	—	—
4	9	1,616	2	535	1	8	1	10	5	243	5	820	—	—	—	—
5	9	1,616	2	535	1	8	1	10	5	243	5	820	—	—	—	—

年度	診療所							歯科 診療所	助産 所	薬局
	総数		有床				無床			
			一般		療養					
	施設	病床	施設	病床	施設	病床	施設			
平成30								97	215	13
令和元	97	204	13	160	4	44	80	47	3	75
2	97	204	12	160	4	44	81	46	3	75
3	95	204	13	172	3	32	79	45	3	73
4	91	204	13	172	3	32	75	43	3	73
5	91	200	13	167	3	33	78	43	2	70

資料 美作保健所

54 医療関係従事者数

(令和6年12月31日現在) (単位 人)

年次	医師	歯科医師	薬剤師	助産師	看護師 准看護師	保健師
平成22	271	70	221	28	1,716	53
24	280	75	212	34	1,768	54
26	297	68	221	34	1,797	56
28	280	69	222	29	1,723	54
30	284	59	236	29	1,783	56
令和2	276	64	230	28	1,728	62
4	299	61	224	22	1,716	66
6	294	58	218	15	1,719	65

※調査は隔年実施

資料 美作保健所

※医師・歯科医師・薬剤師は従業地。助産師・看護師・保健師は従事地による

55 感染症1類・2類・3類・4類発生状況

(単位 人)

年	総数	細菌性 赤痢	ジフテリア	日本脳炎	腸チフス	パラチフス	腸管出血性 大腸菌感染症	結核	レジオネラ症	A型肝炎
平成28	11	0	0	0	0	0	4	7	0	0
29	21	0	0	0	0	0	11	8	2	0
30	20	0	0	0	0	0	4	12	4	0
令和元	15	0	0	0	0	0	3	9	3	0
2	13	0	0	0	0	0	2	10	1	0
3	13	0	0	0	0	0	2	9	2	0
4	15	0	0	0	0	0	4	9	2	0
5	10	0	0	0	0	0	6	3	1	0
6	8	0	0	0	0	0	1	6	1	0

※結核は、潜在性結核感染症(LTBI)を除く

資料 美作保健所

56 主要死因別死亡者数

(単位 人)

年	総死亡数	悪性新生物	心疾患	脳血管疾患	肺炎	老衰	不慮の事故	三大死因による死亡割合(%)
平成28	1,278	324	197	113	138	106	30	49.6
29	1,287	283	217	98	119	116	52	46.5
30	1,279	304	251	96	96	132	49	50.9
令和元	1,244	313	221	71	95	132	34	48.6
2	1,212	298	180	90	84	138	40	46.9
3	1,377	306	228	79	82	187	33	44.5
4	1,372	318	215	96	90	166	39	45.8
5	1,426	303	243	80	77	177	45	43.9
6	1,429	318	203	87	68	153	45	42.6

※三大死因＝悪性新生物、心疾患、脳血管疾患

資料 市健康増進課

57 予防接種事業状況(各予防接種の延べ被接種者数)

(単位 人)

年度	ポリオ	五種混合	四種混合	三種混合	二種混合 (小学校6年生)	麻疹 風しん	日本脳炎	インフルエンザ	BCG
令和元	0		2,887	0	727	1,569	5,209	17,773	680
2	0		3,025	0	731	1,515	4,837	15,838	765
3	0		2,874	0	696	1,479	2,571	19,473	711
4	0		2,525	0	625	1,428	3,352	19,529	626
5	0		2,571	0	577	1,363	2,824	18,296	608
6	0	1,589	664	0	617	1,304	2,768	16,808	539

年度	ヒブ	小児用 肺炎球菌	子宮頸がん	水痘	高齢者 肺炎球菌	B型肝炎	風しん 5期	ロタ	高齢者コロナ
令和元	2,795	2,841	85	1,492	1,056	2,027	277		
2	2,999	2,942	150	1,421	1,279	2,209	315	692	
3	2,835	2,828	763	1,340	1,078	2,101	174	1,708	
4	2,570	2,562	1,809	1,220	1,013	1,895	126	1,483	
5	2,379	2,379	1,330	1,181	1,045	1,798	31	1,399	
6	586	2,164	3,329	1,149	607	1,585	69	1,247	6,200

資料 市健康増進課

58 精神保健事業状況

(単位 人)

年度	精神保健福祉手帳交付者数				自立支援医療費受給者数
	総数	1級	2級	3級	
平成28	625	104	428	93	1,507
29	683	107	468	108	1,555
30	710	112	496	102	1,620
令和元	741	100	521	120	1,654
2	766	100	542	124	1,873
3	794	93	567	134	1,781
4	828	87	598	143	1,822
5	907	89	661	157	1,852
6	962	91	694	177	1,807

資料 市障害福祉課

59 母子保健事業状況

(単位 人)

年度	乳児健診			1歳6ヵ月児健診			3歳児健診		
	対象児数	受診児数	受診率(%)	対象児数	受診児数	受診率(%)	対象児数	受診児数	受診率(%)
平成28	828	812	98.1	870	849	97.6	853	845	99.1
29	812	792	97.5	840	812	96.7	853	839	98.4
30	795	773	97.2	785	762	97.1	822	805	97.9
令和元	631	613	97.1	760	747	98.3	774	755	97.5
2	767	737	96.1	758	729	96.2	724	711	98.2
3	666	644	96.7	638	618	96.9	800	769	96.1
4	648	617	95.2	782	748	95.7	820	798	97.3
5	618	600	97.1	687	673	98.0	680	673	99.0
6	534	517	96.8	645	626	97.1	694	684	98.6

資料 市健康増進課

60 健康増進事業状況

(単位 人)

年度	胃がん検診	子宮頸がん検診	乳がん検診	肺がん検診	大腸がん検診
平成28	3,813	3,618	3,324	6,356	6,815
29	3,015	2,994	2,504	7,408	6,327
30	2,561	3,252	2,626	7,417	6,384
令和元	2,823	3,304	2,798	7,514	6,454
2	2,367	2,748	2,356	6,876	5,872
3	2,557	2,872	2,070	6,960	6,005
4	2,430	2,848	2,086	7,458	6,304
5	2,387	2,936	2,037	7,112	6,102
6	1,942	2,949	1,940	6,860	5,879

資料 市健康増進課

61 食品衛生関係施設

(3月31日現在)(単位 件)

年度	飲食店	喫茶店	菓子製造	食肉販売	魚介類販売	乳類販売	酒類製造	めん類製造	豆腐製造	その他	計
平成28	1,174	244	193	180	138	231	4	5	12	90	2,271
29	1,154	236	197	182	142	226	5	5	11	94	2,252
30	1,146	235	195	184	143	227	5	5	11	97	2,248
令和元	1,139	230	194	182	146	215	4	5	11	99	2,225
2	1,128	217	204	181	143	205	4	7	12	102	2,203
3	1,136	173	191	162	123	157	4	8	11	108	2,073
4	1,169	122	185	144	105	125	3	8	11	110	1,982
5	1,175	93	188	127	91	88	3	8	10	116	1,899

※食品衛生法改正により、令和3年6月から許可区分の変更あり

資料 美作保健所

62 生活衛生営業施設

(12月31日現在)(単位 件)

年次	旅館業	理容所	美容所	公衆浴場	興行場	クリーニング所	火葬場	計
令和元	50	114	271	16	4	70	2	527
2	50	113	272	16	4	68	2	525
3	55	110	284	17	4	62	2	534
4	64	106	291	17	4	69	2	553
5	64	105	298	17	4	56	2	546
6	64	103	299	17	4	53	2	542

資料 美作保健所・市環境生活課

63 ごみ排出・処理状況

(a) ごみの排出量

(単位 t)

年度	収集ごみ量					直接搬入ごみ量				
	可燃ごみ	不燃ごみ	資源化物	粗大ごみ		可燃ごみ	不燃ごみ	資源化物	粗大ごみ	
平成30 (災害ごみを除く)	15,835	13,295	538	1,929	73	15,341	13,682	41	437	1,181
令和元	16,019	13,632	505	1,824	58	16,919	14,883	61	412	1,563
2	15,965	13,589	534	1,792	50	16,140	13,822	67	372	1,879
3	15,633	13,390	475	1,723	45	16,167	13,669	44	511	1,943
4	15,332	13,059	429	1,787	57	15,570	13,165	43	529	1,833
5	14,740	12,569	406	1,718	47	14,691	12,344	53	521	1,773
6	14,192	12,084	385	1,675	48	14,408	12,089	57	446	1,816

年度	総排出量				
	可燃ごみ	不燃ごみ	資源化物	粗大ごみ	
平成30 (災害ごみを除く)	31,176	26,977	579	2,366	1,254
30 (災害ごみ)	149	55	79	1	14
令和元	32,938	28,515	566	2,236	1,621
2	32,105	27,411	601	2,164	1,929
3	31,800	27,059	519	2,234	1,988
4	30,902	26,224	472	2,316	1,890
5	29,431	24,913	459	2,239	1,820
6	28,600	24,173	442	2,121	1,864

(b) ごみの処理状況

年度	焼却量	資源化量		資源回収	処理対象世帯数	処理対象人口
		津山圏域 クリーンセンター	その他			
平成30 (災害ごみを除く)	t	t	t	t	戸	人
	28,336	4,601	306	1,800	45,126	101,467
30 (災害ごみ)	14	20	118	0		
令和元	30,093	4,742	282	1,586	45,340	100,666
2	28,694	4,642	251	1,119	45,548	99,821
3	28,930	4,569	275	1,147	45,643	98,811
4	28,321	4,547	298	1,116	45,710	97,645
5	28,130	4,469	284	1,104	45,669	96,314
6	26,565	4,444	206	1,000	45,556	95,030

※人口・世帯数は各年度1月1日現在の数値

資料 市環境事業課

64 し尿収集・処理状況

年度	処理対象人口	収集量				残渣量		資源化量
		し尿		浄化槽汚泥 許可業者	計	焼却灰	肥料化	
		許可業者	直営					
	人	kl	kl	kl	kl	t	t	t
平成29	72,658	18,034	0	37,553	55,587	0	1,640	—
30	73,442	17,395	0	36,869	54,264	0	1,485	—
令和元	70,709	16,441	0	37,279	53,720	0	32	1,309
2	69,668	16,214	0	37,924	54,138	0	88	1,381
3	68,040	16,024	0	38,749	54,773	0	59	1,351
4	66,886	15,278	0	38,830	54,108	0	123	1,273
5	65,524	14,960	0	39,556	54,516	0	74	1,241
6	64,531	14,573	0	39,587	54,160	0	75	1,151

※人口は各年度末の数値

資料 市環境事業課

※処理対象人口は年度末の数値から年度末の下水道等人口を差し引いたもの

※し尿処理は平成31年4月1日より津山圏域衛生処理組合汚泥再生処理センターで行っている

65 斎場使用状況

(単位 件)

年度	大人			小人			胎児			合計			汚物	告別式 ・和室 ・祭だん
	市内	市外	計	市内	市外	計	市内	市外	計	市内	市外	計		
平成28	1,099	326	1,425	2	0	2	14	2	16	1,115	328	1,443	567	292
29	1,203	348	1,551	2	1	3	19	2	21	1,224	351	1,575	597	348
30	1,135	357	1,492	2	0	2	12	4	16	1,149	361	1,510	602	331
令和元	1,184	321	1,505	7	2	9	16	2	18	1,207	325	1,532	521	335
2	1,181	309	1,490	3	1	4	17	2	19	1,201	312	1,513	580	278
3	1,293	345	1,638	1	0	1	14	2	16	1,308	347	1,655	601	296
4	1,368	372	1,740	2	3	5	18	2	20	1,388	377	1,765	600	308
5	1,322	345	1,667	3	0	3	7	4	11	1,332	349	1,681	605	394
6	1,398	399	1,797	3	1	4	13	2	15	1,414	402	1,816	658	373

資料 市環境生活課

66 食肉処理センター利用状況

(単位 頭)

年度	計	牛	馬	小犢(こうし)	豚	山羊・めん羊
平成27	3,677	3,257	0	43	377	0
28	3,596	3,220	0	16	360	0
29	3,510	3,118	0	7	375	10
30	3,289	2,919	2	2	351	15
令和元	3,336	3,004	1	0	331	0
2	3,801	3,402	0	0	399	0
3	3,854	3,394	0	0	460	0
4	4,526	4,140	0	0	385	1
5	4,236	3,961	0	0	275	0
6	4,545	4,283	0	0	262	0

資料 市農業振興課

67 公害苦情処理状況

(令和6年度)

公害の種類		対応件数
大気汚染	ばい煙	0
	粉じん	0
	その他	0
	小計	0
水質汚濁	工場	0
	畜産	0
	その他	0
	小計	0
土壌汚染		0
騒音		9
振動		0
悪臭		9
野外焼却		4
空き家		115
その他		68
計		205

資料 市環境生活課

68 公害苦情件数

(単位 件)

年度	大気汚染	水質汚濁	土壌汚染	騒音	振動	悪臭	野外焼却	空き家	その他	計
令和元	0	9	0	5	0	8	9	27	37	95
2	0	9	0	9	0	9	26	45	64	162
3	0	8	2	8	0	7	23	72	80	200
4	0	2	0	12	2	7	10	78	88	199
5	0	1	1	13	1	3	14	97	68	198
6	0	0	0	9	0	9	4	115	68	205

資料 市環境生活課

69 河川水質調査測定結果

河川	測定点	類型	年度	測定回数	PH			BOD(mg/l)			SS(mg/l)			DO(mg/l)		
					1	2	平均	1	2	平均	1	2	平均	1	2	平均
吉井川	錦橋	A	R6	2	8.1	7.6	7.85	1.2	0.8	1	1	0.6	0.8	8.9	13	11
			R5	2	7.5	6.9	7.2	1.2	1.1	1.2	4.1	不検出	4.1	8.6	13.2	10.9
			R4	2	7.7	7.7	7.7	不検出	0.8	0.8	1.3	0.9	1.1	9.1	12.2	10.7
	新境橋	B	R6	2	8.3	7.5	7.9	1.4	0.9	1.2	1.3	0.6	1.0	8.9	13.3	11.1
			R5	2	7.4	7.1	7.3	1.5	1.2	1.4	6.4	0.5	3.5	8.8	13.7	11.3
			R4	2	8.0	7.5	7.8	不検出	1.4	1.4	1.4	0.9	1.2	9.5	12.6	11.1
	今津屋橋	B	R6	2	8.2	7.4	7.8	1.0	0.5	0.8	1.7	不検出	1.7	9.0	12.9	11.0
			R5	2	7.2	7.1	7.2	1.3	1.0	1.2	5.3	0.5	2.9	8.8	13.4	11.1
			R4	2	7.8	7.3	7.6	0.7	1.1	0.9	1.3	0.7	1.0	9.1	12.1	10.6
	天神橋	B	R6	2	7.9	7.4	7.7	1.2	0.6	0.9	1.7	0.5	1.1	8.7	12.8	10.8
			R5	2	7.1	7.1	7.1	1.7	0.7	1.2	4.5	0.6	2.6	8.8	13.4	11.1
			R4	2	7.9	7.3	7.6	0.8	1.0	0.9	1.5	1.2	1.4	9.1	12.1	10.6
	羽仁橋	B	R6	2	7.6	7.3	7.5	1.4	0.7	1.1	1.5	不検出	1.5	8.5	13.2	10.9
			R5	2	7.3	7.2	7.3	1.5	0.9	1.2	4.6	1.1	2.9	8.6	13.1	10.9
			R4	2	7.1	7.1	7.1	0.8	1.2	1.0	1.5	不検出	1.5	9.2	12.3	10.8
加茂川	落合橋	A	R6	2	7.8	7.3	7.6	1.3	0.8	1.1	2.1	不検出	2.1	8.7	13.2	11.0
			R5	2	7.0	7.2	7.1	1.1	0.9	1.0	4.0	不検出	4.0	8.8	13.6	11.2
			R4	2	7.8	7.0	7.4	1.6	1.2	1.4	1.2	不検出	1.2	9.0	12.9	11.0
	三ツ岩橋	A	R6	2	7.7	7.1	7.4	1.1	0.6	0.9	4.2	不検出	4.2	8.8	12.4	10.6
			R5	2	7.5	7.3	7.4	0.9	0.5	0.7	1.7	1.4	1.6	9.0	13.0	11.0
			R4	2	7.3	7.5	7.4	0.8	1.5	1.2	3.3	不検出	3.3	9.0	12.6	10.8
	山下橋	A	R6	2	7.7	7.2	7.5	0.6	0.7	0.7	2.2	不検出	2.2	8.8	12.7	10.8
			R5	2	7.4	7.0	7.2	0.7	不検出	0.7	2.2	不検出	2.2	9.1	13.2	11.2
			R4	2	7.3	7.4	7.4	0.6	1.4	1.0	1.0	0.8	0.9	9.2	12.2	10.7
	橋本橋	A	R6	2	7.5	7.0	7.3	0.6	0.7	0.7	1.4	不検出	1.4	8.5	13.2	10.9
			R5	2	7.3	6.8	7.1	0.9	不検出	0.9	2.1	不検出	2.1	9.5	13.2	11.4
			R4	2	7.3	7.4	7.4	不検出	0.5	0.5	0.9	不検出	0.9	8.9	12.2	10.6
広戸川	中渡橋	なし	R6	2	7.3	7.0	7.2	1.6	0.8	1.2	0.8	不検出	0.8	8.4	12.5	10.5
			R5	2	6.9	7.2	7.1	1.5	0.6	1.1	2.4	0.5	1.5	8.9	12.9	10.9
			R4	2	7.0	7.1	7.1	0.9	1.8	1.4	0.7	不検出	0.7	8.8	12.0	10.4
久米川	久米川南地区	なし	R6	2	7.6	7.5	7.6	0.9	0.7	0.8	1.2	不検出	1.2	9.0	13.0	11.0
			R5	2	7.4	7.2	7.3	1.2	0.7	1.0	1.1	不検出	1.1	10.6	13.5	12.1
			R4	2	7.5	7.5	7.5	1.2	1.3	1.3	1.7	0.5	1.1	9.7	12.4	11.1
	若草橋	なし	R6	2	7.5	7.6	7.6	0.9	0.6	0.8	不検出	不検出	8.9	13.2	11.1	
			R5	2	7.6	7.2	7.4	1.2	0.7	1.0	2.2	不検出	2.2	9.0	13.2	11.1
			R4	2	7.7	7.5	7.6	1.0	1.1	1.1	1.0	不検出	1.0	9.7	12.9	11.3

資料 市環境生活課

※ 生活環境の保全に関する環境基準

類型	PH	BOD	SS	DO
	水素イオン濃度	生物化学的酸素要求量	浮遊物質量	溶存酸素量
A	6.5~8.5	2mg/l以下	25mg/l以下	7.5mg/l以上
B	6.5~8.5	3mg/l以下	25mg/l以下	5.0mg/l以上

Ⅷ 民生・労働

70 社会福祉施設

区分	施設名	設置主体	所在地	定員
救護施設	津山広済寮	(福)広済会	小田中1412	80
	三楽園	(福)江原恵明会	津山口308-2	40
授産施設	友楽荘	(福)江原恵明会	一方216-4	30
児童発達支援	児童発達支援事業所 あゆみ	(福)津山みのり学園	院庄960-1	10
	児童発達支援事業所「てけてけ」	津山市	山北800	20
	多機能型事業所 socio	(福)大崎ゆりかご会	西吉田400-8	10
	児童発達支援センター キッズみのり	(福)津山みのり学園	二宮918	16
	ラレーチェめぐみ	(福)津山社会福祉事業会	川崎594-5	10
	あそび王国 津山河辺事業所	(株)ミツバファクトリー	河辺1707-11	10
	step socio	(福)大崎ゆりかご会	金井11-10	10
	あそび王国 津山田邑事業所	(株)ミツバファクトリー	上田邑11	(休止中)
	くれーる	(社)発達を考える会ブルークレール	院庄913-1	10
	COCOWA	(株)Cocomo	河面140-1	10
	放課後等デイサービス	多機能型事業所 socio	(福)大崎ゆりかご会	西吉田400-8
放課後等デイサービス事業所Liebe		(福)鸞園	総社58-7	10
ラレーチェめぐみ		(福)津山社会福祉事業会	川崎594-5	20
おひさま 津山事業所		(株)HUGHUG	沼450 B棟 102	10
あそび王国 津山田邑事業所		(株)ミツバファクトリー	上田邑11	10
放課後デイサービス ポロカ		(福)白樺会	東一宮31-13	10
キッズ ゆうゆう		(有)いちばん館	野村315-6	10
あそび王国 津山河辺事業所		(株)ミツバファクトリー	河辺1707-11	10
リヤン		(株)セラヴィ	神戸480-2 2階	10
放課後デイサービス ポロカ 上河原事業所		(福)白樺会	上河原527-3	10
みらい		NPO法人未来へ	川崎143-1 2階	10
専門熟ゆうゆう津山		キャレオス(株)	上河原217番地11	10
放課後等デイサービス事業所よつば		(株)andiamo	東一宮12-2	15
よつばのクローバー国分寺		(株)大知	国分寺233-6	10
リヤン二宮事業所		(株)セラヴィ	二宮1876-13	10
step socio		(福)大崎ゆりかご会	金井11-10	10
COCOWA		(株)Cocomo	河面140-1	10
からふる		(同)コロレ	東一宮981	5
からふる田町		(同)コロレ	田町91-4	5
短期入所		短期入所事業所 あすなる園	(福)慈風会	西下1003-1
	短期入所事業所 ココロみのり	(福)津山みのり学園	二宮999	空床利用型
	津山ひかり学園 ひかりの風	(福)津山社会福祉事業会	川崎1508	4
	津山ひかり学園 ひかりの杜	(福)津山社会福祉事業会	川崎1508	2
	障がい者支援施設 みすず荘	(福)鸞園	瓜生原326-1	4
	短期入所事業所 ライフみのり	(福)津山みのり学園	二宮999	3
	サンサポートつやま	(医)西下病院	田町27	4
	短期入所 津山東一宮	ソーシャルインクルー(株)	東一宮56-5	2
共同生活援助	サンコート	(福)江原恵明会	津山口309-2	29
	指定共同生活援助事業所 姫山の里	(福)鸞園	瓜生原326-1	24
	グループホーム 母恵夢	NPO法人希福祉会	院庄910	14
	みのり共同生活事業所	(福)津山みのり学園	二宮999	37
	メゾンきさらぎ	(福)津山社会福祉事業会	川崎1508	53
	グループホーム じゃがいも畑	NPO法人じゃがいもの木	小田中676-1	18
	グループホーム きぼう	NPO法人きぼう福祉会	久米川南2879	4
	wagaya	(福)共栄会	小原134-18	6
生活介護	障害者支援施設 あすなる園	(福)慈風会	西下1003-1	70
	障害者支援施設 みすず荘	(福)鸞園	瓜生原326-1	55
	障害者支援施設 ココロみのり	(福)津山みのり学園	二宮999	80
	障害者支援施設 ライフみのり	(福)津山みのり学園	二宮999	60
	津山ひかり学園 ひかりの杜	(福)津山社会福祉事業会	川崎1508	60
	どんぐり工房	NPO法人どんぐりコロコロ	下高倉西1823-1	10
	津山市障害者福祉センター 神南備園	津山市	大谷600	20
	自立支援センター であい工房 母恵夢	NPO法人希福祉会	院庄910	10
からふる	(同)コロレ	東一宮981	5	
就労継続支援A型	社会就労センター ワークスみのり	(福)津山みのり学園	二宮999-10	20
	青空ワークス	(福)鸞園	国分寺988-1	10
	トラストワークス	NPO法人トラストワークス	二宮640	20

区分	施設名	設置主体	所在地	定員	
就労継続支援B型	就労継続支援作業所ウイズ	(医)高見徳風会	田町115	40	
	社会就労センター さくらワークヒルズ	(福)共栄会	勝部563	30	
	就労支援センター きんかえも	NPO法人じゃがいもの木	小田中676-1	30	
	自立支援センター であい工房母恵夢	NPO法人希福祉会	院庄910	40	
	トラストワークス	NPO法人トラストワークス	二宮646	40	
	就労継続支援B型事業所 ホワイト	(福)鶯園	瓜生原322	20	
	就労継続支援B型 ワークショップ津山	(福)愛徳福祉会	東新町6	20	
	社会就労センター セルプ弥生	(福)共栄会	勝部609-1	20	
	障害福祉サービス事業所 セルプみのり	(福)津山みのり学園	二宮999	20	
	ウィッシュランド	NPO法人もっこクラブ	新野東557-2	30	
	輪輸かけはし	NPO法人かも・かけはし	加茂町小中原143	12	
	ワーキングメイト	NPO法人灯心会	小田中1857-7	20	
	きぼう作業所	NPO法人きぼう福祉会	久米川南3083	20	
	津山しらうめの会共同作業所	NPO法人津山しらうめの会	椿高下99-1	20	
	ふれんど久米	NPO法人ふれんど久米	中北下1300	20	
	津山ひかり学園 ひかりの丘	(福)津山社会福祉事業会	川崎1566-1	40	
	フォレック	NPO法人クローバー	下高倉西1861-5	20	
	スキダマリンク	(一社)スキダマリンク	林田29-22	20	
	どんぐり工房	NPO法人どんぐりコロコロ	下高倉西1823-1	10	
	ワークプレイスつやま	(福)慶光会	井口2-11	20	
	障がい者就労継続支援B型事業所オオルリ	NPO法人カナリヤホーム	材木町68-18	20	
	さすてなワーク	(福)生き活き館	皿628-7	20	
	Windrow	Windrow(同)	大田493 1階	20	
	就労継続支援B型事業所らくがき	労働者協同組合ワーカーズコープ・センター事業団	国分寺126-12	20	
	福祉型障害児入所施設	津山ひかり学園 ひかりの風	(福)津山社会福祉事業会	川崎1508	30
	施設入所施設	津山ひかり学園 ひかりの杜	(福)津山社会福祉事業会	川崎1508	60
		障害者支援施設 ココロみのり	(福)津山みのり学園	二宮999	64
		障害者支援施設 ライフみのり	(福)津山みのり学園	二宮999	30
		障がい者支援施設 みすず荘	(福)鶯園	瓜生原326-1	50
		障害者支援施設 あすなろ園	(福)慈風会	西下1003-1	60
	計画相談支援	地域生活支援センターネクスト津山	(財)江原積善会	津山口308-5	
指定特定相談支援事業所 美作地域生活支援センター		(福)津山社会福祉事業会	川崎1554		
つやま地域生活支援センターつばさ		(福)津山みのり学園	二宮80-1		
相談支援事業所 きぼう		(社医)高見徳風会	田町115		
木の葉		NPO法人どんぐりコロコロ	下高倉西1823-1		
サポートランドウィッシュ		NPO法人もっこクラブ	新野東557-2		
相談支援事業所 神南備園		津山市	大谷600		
相談支援事業所 nainoa		(福)白樺会	上河原527-3		
たけやり こども相談支援事業所		(福)江原恵明会	津山口327		
相談支援事業所 おれんじ		NPO法人つばみ	山下69-26		
相談支援事業所 天色		(同)天色	二宮339-2-6		
地域活動支援センター	地域生活支援センターネクスト津山	(財)江原積善会	津山口308-5		
障害者福祉センター	津山市障害者福祉センター神南備園	津山市	大谷600		
地域定着支援地域移行支援	指定特定相談支援事業所 美作地域生活支援センター	(福)津山社会福祉事業会	川崎1554		
	地域生活支援センターネクスト津山	(財)江原積善会	津山口308-5		
	相談支援事業所きぼう	(社医)高見徳風会	田町115		
	つやま地域生活支援センターつばさ	(福)津山みのり学園	二宮80-1		
	津山地域障害者基幹相談センター				
	津山地域障害者虐待防止センター				
	相談支援事業所 えすわーく	(同)えすわーく	小田中2206-14		
障害者就業・生活支援センター	津山障害者就業・生活支援センター	(福)津山社会福祉事業会	川崎1554		
グループホーム (認知症高齢者)	グループホームほほえみ	(有)ゼロズ	下高倉西549-43	18	
	グループホームのどか	NPO法人高齢者介護研究会のどか 宅老所	神戸262-1	9	
	グループホームうぐいす	(福)鶯園	瓜生原331	18	
	グループホーム愛	(福)愛和会	桑下1227-2	18	
	グループホーム生き活き館津山	(福)生き活き館	大谷611-2	18	
	グループホーム久米	(有)フロンティア	久米川南2551-1	18	
	グループホーム敬愛	(有)敬愛	東一宮22-10	18	
	グループホーム国府の里	(福)総社保育園	総社34-1	18	
	グループホーム作楽	(財)共愛会	神戸571-1	18	
	グループホームさくらんぼ	和楽路(有)	日上1468-1	18	
	グループホーム淳厚苑	(有)スピリッツ	加茂町塔中105	9	
	グループホームじーちゃん、ぼーちゃんのお家	(有)すえ広企画	大谷295-1	18	
	グループホーム杉宮	(福)加茂光陽会	杉宮820-1	18	
	グループホーム総社	(福)総社保育園	総社309	18	
	グループホームねむの樹	(有)ソウルメイト岡山	高野本郷1691-3	18	
	グループホームのどか	(有)のどか宅老所	下高倉西544-1	18	
	グループホーム日だまりハウス	(有)翔和	桑下1312-1	9	
	グループホーム日だまりハウス別館	(有)翔和	桑下1316-1	9	
	グループホームみすず	(福)鶯園	瓜生原326-1	18	
	グループホーム津山	(福)鶯園	小田中138-1	18	
養護老人ホーム	ときわ園	津山市	井口100-1	80	
	塩手荘	勝田郡老人福祉施設組合	市場2151	60	

区分	施設名	設置主体	所在地	定員	
特別養護老人ホーム	鶯園	(福)鶯園	瓜生原337-1	110	
	高寿園	(福)津山福祉会	下高倉西1581-1	80	
	サンライフみのり	(福)津山みのり学園	二宮999	90	
	日本原荘	(福)日本原荘	新野東1797	118	
	第3日本原荘	(福)日本原荘	新野東1797-3	50	
	緑山荘	(福)加茂光陽会	加茂町小中原115	60	
	愛和荘	(福)愛和会	桑下1272-3	80	
	のどか	(福)桜楽会	神戸262-2	60	
	ミ・カサ	(福)江原恵明会	北町44-1	60	
	老人福祉センター	津山老人福祉センター	(福)津山市社会福祉協議会	皿867	—
福祉センター	加茂福祉センター	(福)津山市社会福祉協議会	加茂町小中原143	—	
	阿波福祉センター	(福)津山市社会福祉協議会	阿波1198	—	
	勝北福祉センター	(福)津山市社会福祉協議会	新野東567	—	
	久米福祉センター	(福)津山市社会福祉協議会	中北下1300	—	
温泉施設	高齢者総合福祉施設「めぐみ荘」	津山市	加茂町小中原143	—	
生活支援ハウス	久米高齢者生活福祉センター「やすらぎの丘」	津山市	桑下1228-6	14	
軽費老人ホーム	イーエスガーデン	(福)江原恵明会	津山口307	50	
	サンシティーうぐいす	(福)鶯園	国分寺988-1	50	
	ケアハウス上河原	(福)福愛会	上河原344-1	50	
	ケアハウスオークパーク	(福)江原恵明会	一方216-3	50	
	第2日本原荘	(福)日本原荘	新野東1798-1	50	
	白梅寮	(福)鶯園	瓜生原535-2	60	
	特定施設 蓉厚苑	(有)スピリッツ	加茂町塔中105	29	
有料老人ホーム	ユウユウハウス下横野	(株)ダンケ	下横野2604-2	30	
	特定施設のどか	(有)のどか宅老所	神戸262-1	29	
	サンホームおおだ	(医)西下病院	大田83-5	24	
	アーバンライフ二階町	(財)津山慈風会	二階町23-3	29	
	住宅型有料老人ホーム土居の里	(有)土居の里	下高倉西2370-1	16	
	住宅型有料老人ホーム土居の里(2号棟)	(有)土居の里	下高倉西字下土居2364-1	13	
	住宅型有料老人ホーム土居の里(3号棟)	(有)土居の里	下高倉西字下土居2352-1	14	
	ユウユウハウス中島	(株)ダンケ	中島179-1	30	
	サン・オーグス津山	(株)両備ヘルシーケア	紫保井1463-1	48	
	咲楽苑	(株)Natural	日本原199	19	
	大智宅老所 いざなみ荘	(株)大智	下高倉西2190-1	10	
	ハートリンク津山口	(株)ハートリンクケア	津山口208-1	19	
	ひまりえ津山	(同)ひまわり	二宮656-1	25	
	住宅型有料老人ホーム勝福	(株)勝北	日上沖ヶ原1675-5	12	
	ふくろうライフ	(株)永心	久米川南586-4	11	
	ふくろうライフおおだ	(株)永心	大田708-1	19	
	住宅型有料老人ホーム ビュアライフ城西	(株)モトマキノ	上紺屋町32-1	14	
	ふれあいサロン	津山市	南新座34	—	
	コミュニティ施設 地域包括支援センター	津山市地域包括支援センター	(福)津山市社会福祉協議会	山北520	—
		津山市地域包括支援センター中央部サブセンター	(福)津山市社会福祉協議会	山北520	—
津山市地域包括支援センター北部サブセン		(福)津山市社会福祉協議会	山北520	—	
津山市地域包括支援センター南部サブセン		(福)津山市社会福祉協議会	山北520	—	
津山市地域包括支援センター東部サブセン		(福)津山市社会福祉協議会	瓜生原331	—	
津山市地域包括支援センター西部サブセン		(福)津山市社会福祉協議会	二宮999	—	
津山市地域包括支援センター加茂サブセン		(福)津山市社会福祉協議会	加茂町小中原143	—	
老人保健施設	津山市地域包括支援センター勝北サブセン	(福)津山市社会福祉協議会	新野東567	—	
	津山市地域包括支援センター久米サブセン	(福)津山市社会福祉協議会	中北下1300	—	
	エスポアール城西	(社医)高見徳風会	田町151-5-1	97	
	のぞみ苑	(医)東浩会	川崎554-5	50	
	津山ナーシングホーム	(福)日本原荘	野介代1656-1	92	
	ケアガーデン津山	(医)蘭和会	河辺332-1	50	
	おとなの学校 岡山校	(社医)清風会	日本原352	35	
	かもの郷	(医)慈恵会	加茂町中原61	50	
	サンホームつやま	(医)西下病院	田町27	29	
	児童養護施設	わかば園	(福)わかば園	二宮128	36
立正青葉学園		(福)陽のあたる学舎	西寺町77	30	
助産施設	津山中央福祉産院	(財)津山慈風会	川崎1756	2	

区分	施設名	設置主体	所在地	定員	
保育所	みどりの丘保育所	津山市	大田831-4	120	
	倭文保育所	津山市	里公文1754-1	60	
	大崎保育園	(福)大崎ゆかりご会	西吉田36-1	80	
	国分寺保育園	(福)河辺福祉会	国分寺454-2	120	
	KOKKO保育園	(福)江原恵明会	津山口327	90	
	作陽保育園	(福)作陽保育園	大谷412-9	135	
	城西保育園	(福)津山社会福祉事業会	小田中1381-3	132	
	城東保育園	(福)城東福祉会	川崎732-3	110	
	城北保育園	(福)城北保育園	上河原217-5	150	
	総社保育園	(福)総社保育園	総社27-1	110	
	高倉ひかり保育園	(福)高倉ひかり保育園	下高倉西813-2	120	
	高野保育園	(福)高野福祉会	高野本郷1457-8	180	
	高野第二保育園	(福)高野福祉会	高野山西553-1	120	
	田邑保育園	(福)田邑保育園	下田邑114-3	60	
	田町保育園	(宗)日本キリスト教団津山教会	田町29	60	
	津山保育園	(福)津山社会福祉事業会	山下30-6	120	
	津山乳児保育園	(福)津山社会福祉事業会	小田中1380-6	40	
	二宮保育園	(福)二宮福祉会	二宮2170	90	
	林田保育園	(福)林田福祉会	川崎859-1	90	
	東津山保育園	(福)東津山愛育会	川崎170-1	80	
	広野保育園	(福)広野保育園	田熊2169	80	
	ひまわり保育園	(一財)津山慈風会	川崎1756	30	
	福岡保育園	(福)さつき会	横山1232	50	
	やよい保育園	(福)やよい保育園	勝部343-2	170	
	認定こども園	勝北風の子こども園(幼保連携型)	津山市	新野東600-1	230(うち教育利用30)
		しらゆり幼稚園(幼保連携型)	(学法)しらゆり学園	上河原153	200(うち教育利用90)
		久米こども園(保育所型)	津山市	南方中1744-1	155(うち教育利用15)
院庄さくらこども園(保育所型)		(福)院庄さくらこども園	院庄1039-1	115(うち教育利用15)	
加茂保育園(保育所型)		(福)郁々会	加茂町小中原41	75(うち教育利用15)	
児童館	津山市立中央児童館	津山市	山北765		
	津山市立南児童館	津山市	横山26-2		
	津山市立加茂児童館	津山市	加茂町中原97-1		
	津山市立阿波児童館	津山市	阿波1782-1		
放課後児童クラブ	東小ひまわり児童クラブ	東小ひまわり児童クラブ運営委員会	山北740(東小学校内)		
	西小のびのび児童クラブ	西小のびのび児童クラブ運営委員	小田中1360(西小学校内)		
	南小こぼと児童クラブ	南小こぼと児童クラブ運営委員会	昭和町2丁目73-1(南小学校内)		
	津山北小ひなづる児童クラブ	津山北小ひなづる児童クラブ運営委員会	山北238(北小学校内)		
	林田たんぼ児童クラブ	林田たんぼ児童クラブ運営委員	野介代805-4		
	鶴山小学校ひよこ児童クラブ	鶴山小学校ひよこ児童クラブ運営委員会	志戸部188-1		
	やよひなこ児童クラブ	やよひなこ児童クラブ運営委員	大田91-10		
	向陽ひまわり児童クラブ	向陽ひまわり児童クラブ運営委員会	二宮608-1(向陽小学校内)		
	さくらっ子児童クラブ	さくらっ子児童クラブ運営委員会	神戸322		
	さらっこ児童クラブ	さらっこ児童クラブ運営委員会	皿675-3(旧佐良山公民館内)		
	一宮小あおぞら児童クラブ	一宮小あおぞら児童クラブ運営委員	東一宮87-1(一宮小学校内)		
	高田小げんき児童クラブ	高田小げんき児童クラブ運営委員会	下横野1075(高田小学校内)		
	たかの児童クラブ	(福)高野福祉会	高野本郷1459-1		
	河辺小児童クラブ	河辺小児童クラブ運営委員会	国分寺505(河辺小学校内)		
	大崎児童クラブ	大崎児童クラブ運営委員会	金井76(大崎小学校内)		
	広野児童クラブ	(福)広野保育園	田熊2169(広野保育園内)		
	清泉児童クラブ	(福)広野保育園	掘坂254-6		
	成名児童クラブ	成名児童クラブ運営委員会	野村135-2(成名小学校内)		
	地域児童健全育成施設わらべ	(福)菜花の里	林田1695-3		
	高倉わくわく児童クラブ	高倉わくわく児童クラブ運営委員会	下高倉西12(高倉小学校内)		
	かもっこ児童クラブ	かもっこ児童クラブ運営委員会	加茂町塔中80(加茂小学校内)		
	勝加茂放課後児童クラブ	勝加茂放課後児童クラブ運営委員	中村125(勝加茂小学校内)		
	学童保育日本原荘	(福)日本原荘	新野東1787-17		
	放課後児童健全育成センター津山	(財)神伝流津山游泳会	山北471		
	秀実っ子いきいき児童クラブ	秀実っ子いきいき児童クラブ運営委員会	里公文1676-7(倭文ふれあい学習館内)		
	久米児童クラブ	(福)江原恵明会	南方中1744-1		
	美作大学附属みまっば児童クラブ	(学法)美作学園	北園町75		
	会館	福岡会館	津山市	横山1232-1	
		加茂中原会館	津山市	加茂町中原87-1	
		公郷会館	津山市	加茂町公郷1604-7	
大久保会館		津山市	久米川南2902-1		
柳会館		津山市	南方中556-2		
福祉会館	津山市総合福祉会館	(福)津山市社会福祉協議会	山北520		
日中一時支援事業所	ふれあいの丘「ゆうあい」	NPO法人 ふれあいの丘	紫保井904-5		
高齢者職業能力活用センター	津山市シルバー人材センター	(公社)津山市シルバー人材センター	井口21-1		

資料 市社会福祉事務所
市子育て推進課
市こども保育課
市こども子育て相談室
市健康増進課

71 生活保護実施状況

区分	年度	4月	5月	6月	7月	8月	9月	10月	11月	12月	1月	2月	3月	合計	平均
被保護世帯	平成28	683	686	686	683	681	682	687	689	688	687	693	701	8,246	687
	29	697	699	695	690	692	692	689	692	696	690	686	690	8,308	692
	30	690	692	687	684	685	678	684	685	686	679	681	683	8,214	685
	令和元	687	684	689	687	687	679	680	683	687	686	675	674	8,198	683
	2	661	664	658	656	657	658	653	649	645	642	642	645	7,830	653
	3	648	652	649	656	651	646	648	647	647	637	635	626	7,742	645
	4	623	619	621	622	620	624	623	630	628	636	639	638	7,523	627
	5	641	641	646	653	643	648	645	639	628	616	621	612	7,633	636
	6	614	615	602	602	608	605	610	610	611	610	605	608	7,300	608
被保護人員	平成28	783	785	786	786	783	784	791	794	795	795	807	806	9,495	791
	29	809	806	801	792	788	787	782	786	795	784	777	782	9,489	791
	30	782	781	774	773	772	766	778	778	779	773	775	775	9,306	776
	令和元	773	765	769	768	771	763	763	764	772	770	760	759	9,197	766
	2	747	749	741	737	738	738	732	731	725	717	717	720	8,792	733
	3	718	721	715	720	716	714	715	714	715	704	701	694	8,547	712
	4	693	689	690	691	689	696	696	704	700	712	709	712	8,381	698
	5	708	708	715	726	717	725	727	718	707	695	703	696	8,545	712
	6	697	697	679	679	686	684	692	700	696	696	682	682	8,270	689
生活扶助人員	平成28	676	680	681	676	678	668	683	679	681	683	689	704	8,178	682
	29	700	694	688	676	681	682	678	682	688	679	679	674	8,201	683
	30	654	657	640	650	643	652	681	671	669	662	663	667	7,909	659
	令和元	651	644	642	650	651	645	651	653	646	639	633	630	7,735	645
	2	615	619	614	609	612	621	622	615	615	608	598	604	7,352	613
	3	587	586	583	589	589	591	604	599	595	585	577	577	7,062	589
	4	567	560	563	565	563	568	578	583	572	584	575	591	6,869	572
	5	570	578	578	581	573	582	586	583	567	562	562	563	6,885	574
	6	547	552	537	537	536	536	556	557	557	558	540	543	6,556	546
住宅扶助人員	平成28	527	527	526	530	530	528	535	536	534	534	540	558	6,405	534
	29	552	555	550	541	539	538	534	541	538	530	532	536	6,486	541
	30	528	525	517	523	518	510	522	525	520	517	517	521	6,243	520
	令和元	514	510	513	516	520	512	514	515	515	512	508	503	6,152	513
	2	502	503	501	497	500	500	501	500	495	493	483	482	5,957	496
	3	479	482	483	482	479	476	478	474	474	472	468	469	5,716	476
	4	471	469	473	472	468	474	478	483	481	493	489	499	5,750	479
	5	489	490	488	497	494	509	503	506	502	490	488	486	5,942	495
	6	481	481	474	479	483	478	485	489	486	490	473	473	5,772	481
教育扶助人員	平成28	17	16	16	17	17	16	16	17	17	17	21	24	211	18
	29	22	19	19	19	17	17	18	19	22	20	20	20	232	19
	30	17	17	16	16	16	17	20	23	23	21	21	21	228	19
	令和元	13	12	10	10	11	11	11	11	11	11	13	13	137	11
	2	10	11	11	9	9	9	9	11	9	7	7	7	109	9
	3	7	6	5	5	6	6	6	7	7	7	7	7	76	6
	4	6	7	7	7	7	9	9	9	9	10	10	11	101	8
	5	7	7	7	8	8	10	10	10	10	10	10	10	107	9
	6	10	10	10	10	11	11	13	19	16	16	13	13	152	12
医療扶助人員	平成28	677	676	675	660	667	669	685	689	684	689	700	720	8,191	683
	29	714	696	697	694	694	689	683	679	684	666	674	675	8,245	687
	30	682	688	685	690	665	659	665	678	673	674	678	682	8,119	677
	令和元	669	664	660	654	661	657	658	658	666	672	664	651	7,934	661
	2	643	637	642	640	644	647	635	630	634	631	627	630	7,640	637
	3	623	629	631	640	640	635	636	638	639	620	618	610	7,559	630
	4	608	612	614	618	620	621	627	633	626	633	628	629	7,469	622
	5	630	629	634	640	635	642	645	647	629	620	616	617	7,584	632
	6	616	619	616	604	614	616	620	625	626	621	606	603	7,386	615

資料 市生活福祉課

72 生活保護費支給状況

(単位 千円)

年度	扶助総額	生活扶助	住宅扶助	教育扶助	医療扶助	その他の扶助
平成28	1,500,194	392,634	120,345	2,558	787,643	197,014
29	1,452,701	385,436	125,601	2,935	745,956	192,773
30	1,445,949	351,074	122,426	2,540	779,876	190,033
令和元	1,513,420	337,942	125,418	1,251	852,871	195,938
2	1,332,845	320,128	123,242	928	688,075	200,472
3	1,318,198	309,169	121,512	862	690,216	196,439
4	1,249,489	295,290	121,644	983	645,816	185,756
5	1,274,314	287,717	127,405	1,299	666,680	191,213
6	1,342,952	280,034	121,014	1,374	747,325	193,205

資料 市生活福祉課

73 自立相談支援センター利用状況

(単位 件)

区分	令和2年度	令和3年度	令和4年度	令和5年度	令和6年度	
新規相談件数	797	563	214	90	96	
プラン策定件数(再プランを含む)	53	50	32	12	11	
うち一般就労支援対象件数	28	22	15	6	7	
プラン評価実施件数(再プランを含む)	52	57	36	24	10	
うち一般就労支援対象件数	18	30	17	14	7	
うち一般就労開始(増収含む)	10	12	10	11	6	
利用事業等	住居確保給付金	20	27	11	2	3
	一時生活支援事業	-	-	0	0	0
	家計改善支援事業	8	7	3	4	1
	就労準備支援事業	0	0	0	0	0
	認定就労訓練事業	2	3	5	0	1
	自立相談支援事業による就労支援	31	38	24	9	8
	生活福祉資金による貸付	16	16	2	1	0
	生活保護受給者等就労自立促進事業	14	19	12	5	7

資料 市生活福祉課

74 身体障害者数

(3月31日現在)(単位 人)

年度	総数	視覚障害	聴覚・平衡機能障害	音声・言語機能障害	肢体不自由	内部障害
平成28	4,248	253	351	42	2,322	1,280
29	3,951	227	325	37	2,142	1,220
30	4,074	241	338	44	2,165	1,286
令和元	3,991	222	331	44	2,104	1,290
2	3,856	218	318	40	2,002	1,278
3	3,744	210	306	38	1,930	1,260
4	3,601	196	293	37	1,822	1,253
5	3,462	186	280	38	1,741	1,217
6	3,317	181	270	38	1,647	1,181

資料 市障害福祉課

75 知的障害者数

(3月31日現在)(単位 人)

年度	総数	A(最重度・重度)	B(中度・軽度)
平成28	909	283	626
29	906	288	618
30	936	292	644
令和元	950	294	656
2	957	300	657
3	980	302	678
4	1,001	300	701
5	1,004	302	702
6	1,056	304	752

資料 市障害福祉課

76 高齢者の状況

(4月1日現在)

年	市人口	65歳以上の比率	ねたきり老人	老人クラブ数
	人	%	人	団体
平成29	102,294	29.43	1,482	188
30	101,598	29.76	1,437	182
令和元年	100,863	30.19	1,442	181
2	100,105	30.60	1,454	177
3	99,315	30.97	1,463	171
4	98,185	31.28	1,426	164
5	96,920	31.64	1,428	161
6	95,514	32.05	1,453	147
7	94,267	32.29	1,455	138

※ ねたきり老人については、3月31日現在の要介護4、要介護5の第1号被保険者数

資料 市高齢介護課

77 保育所及び認定こども園入所状況

(a) 保育所

(4月1日現在)(単位 人)

年度	認可定員 ※1	利用定員 ※2	入所人員※3							認可定員 充足率(%)	利用定員 充足率(%)
			0歳	1歳	2歳	3歳	4歳	5歳～	計		
平成28	2,800	2,790	147	455	505	613	598	632	2,950	105.4	105.7
29	2,570	2,540	126	442	465	522	560	517	2,632	102.4	103.6
30	2,570	2,530	128	398	501	509	528	553	2,617	101.8	103.4
令和元	2,540	2,500	142	386	447	506	512	510	2,503	98.5	100.1
2	2,470	2,430	100	404	461	480	518	516	2,479	100.4	102.0
3	2,470	2,430	111	367	453	486	482	516	2,415	97.8	99.4
4	2,505	2,465	113	383	408	474	493	486	2,357	94.1	95.6
5	2,505	2,465	107	383	445	440	476	488	2,339	93.4	94.9
6	2,505	2,465	109	362	445	450	443	469	2,278	90.9	92.4
7	2,505	2,375	97	359	405	462	451	433	2,207	88.1	92.9

※1 教育・保育施設の設置に当たり県が認可した定員

資料 市こども保育課

※2 子ども・子育て支援新制度に基づき、認可定員の範囲内で施設・事業者からの申請に基づき市が設定した定員

※3 他自治体からの受入児童は除く

(b) 認定こども園

(4月1日現在)(単位 人)

年度	認可定員 ※1	利用定員 ※2	入所人員※3							認可定員 充足率(%)	利用定員 充足率(%)	
			0歳	1歳	2歳	3歳	4歳	5歳～	計			
令和2	882	1号	195	0	0	0	42(うち満3歳児1)	45	56	143	83.6	91.0
		2・3号	615	12	80	116	127	124	135	594		
3	879	1号	195	0	0	0	47(うち満3歳児0)	40	42	129	81.9	87.8
		2・3号	625	18	81	98	129	137	128	591		
4	879	1号	195	0	0	0	45(うち満3歳児2)	45	42	132	79.7	85.5
		2・3号	625	22	80	102	106	126	133	569		
5	864	1号	180	0	0	0	35(うち満3歳児2)	43	41	119	75.1	80.6
		2・3号	625	15	85	93	102	110	125	530		
6	864	1号	165	0	0	0	42(うち満3歳児2)	37	42	121	74.3	79.3
		2・3号	645	17	75	109	100	104	116	521		
7	864	1号	165	0	0	0	27(うち満3歳児1)	41	36	104	67.4	75.1
		2・3号	610	8	72	81	115	96	106	478		

※1 教育・保育施設の設置に当たり県が認可した定員

資料 市こども保育課

※2 子ども・子育て支援新制度に基づき、認可定員の範囲内で施設・事業者からの申請に基づき市が設定した定員

※3 2・3号認定子どもについては、他自治体からの受入児童を除く

78 共同募金の状況

(令和7年度)

目標額	実績額	達成率	実績額内訳					
			戸別	法人・篤志	職域・グッズ他	学校	街頭	その他
円	円	%	円	円	円	円	円	円
17,500,000	14,307,674	81.76	8,290,420	3,871,617	1,560,754	44,310	533,261	7,312

資料 社会福祉協議会

79 国民健康保険加入状況

(3月31日現在)

年度	世帯			被保険者		
	総世帯数	国保加入世帯	加入率	総人口	被保険者数	加入率
	世帯	世帯	%	人	人	%
平成27	44,713	13,414	30.0	103,150	21,213	20.6
28	44,778	13,068	29.2	102,294	20,426	20.0
29	44,988	12,790	28.4	101,598	19,738	19.4
30	45,043	12,466	27.7	100,863	19,002	18.8
令和元	45,287	12,192	26.9	100,105	18,303	18.3
2	45,589	12,295	27.0	99,315	18,245	18.4
3	45,588	12,130	26.6	98,185	17,859	18.2
4	45,631	11,736	25.7	96,920	17,059	17.6
5	45,465	11,396	25.1	95,514	16,316	17.1
6	45,364	10,928	24.1	94,267	15,564	16.5

資料 市医療保険課

80 国民健康保険療養諸費給付状況

◇療養の給付

(単位 千円)

年度	件数			費用額	保険者負担額
	診療費	薬剤	計		
平成27	244,481	139,945	384,426	9,361,713	6,846,518
28	235,795	137,292	373,087	8,631,335	6,291,313
29	226,968	133,113	360,081	8,384,062	6,113,682
30	221,301	130,123	351,424	8,169,791	5,976,775
令和元	215,738	126,119	341,857	8,114,520	5,960,654
2	198,396	117,506	315,902	7,741,522	5,680,294
3	206,381	122,472	328,853	7,888,754	5,827,119
4	202,835	120,547	323,382	7,875,139	5,816,140
5	195,769	116,320	312,089	8,133,206	5,997,888
6	186,687	110,967	297,654	7,554,989	5,554,033

◇療養費※

年度	件数			費用額	保険者負担額
	診療費	その他	計		
平成27	307	6,823	7,130	55,855	40,629
28	483	6,332	6,815	56,704	41,089
29	443	5,704	6,147	44,517	32,411
30	333	5,276	5,609	42,105	30,644
令和元	389	4,855	5,244	41,688	30,818
2	176	4,447	4,623	37,940	27,909
3	248	4,442	4,690	35,606	26,431
4	211	4,397	4,608	34,458	25,596
5	303	4,003	4,306	30,051	22,145
6	276	3,303	3,579	29,918	22,220

※一般診療、補装具、柔整、マッサージ、鍼灸、移送、食事差額、その他

資料 市医療保険課

81 国民健康保険料率

年度	所得割	資産割	被保険者均等割	世帯別平等割	賦課限度額
	%	%	円	円	円
平成28	8.80/2.90/2.50	—	27,900/8,400/8,000	21,700/6,200/4,500	540,000/190,000/160,000
29	8.80/2.90/2.50	—	27,900/8,400/8,000	21,700/6,200/4,500	540,000/190,000/160,000
30	8.70/2.80/2.40	—	27,460/8,240/7,880	21,160/6,020/4,190	580,000/190,000/160,000
令和元	8.70/2.80/2.40	—	27,460/8,240/7,880	21,160/6,020/4,190	610,000/190,000/160,000
2	8.70/2.80/2.40	—	27,460/8,240/7,880	21,160/6,020/4,190	630,000/190,000/170,000
3	8.70/2.80/2.40	—	27,460/8,240/7,880	21,160/6,020/4,190	630,000/190,000/170,000
4	8.70/2.80/2.40	—	27,460/8,240/7,880	21,160/6,020/4,190	650,000/200,000/170,000
5	7.70/3.00/2.80	—	23,400/9,000/9,000	16,800/6,000/4,800	650,000/220,000/170,000
6	7.70/3.00/2.80	—	23,400/9,000/9,000	16,800/6,000/4,800	650,000/240,000/170,000
7	7.70/3.00/2.80	—	23,400/9,000/9,000	16,800/6,000/4,800	660,000/260,000/170,000

各数値は、医療保険分 / 後期高齢者支援金分 / 介護保険分

資料 市医療保険課

82 国民健康保険料調定額及び収納額(現年度分)

年度	調定額		収納額	収納率		
	金額	前年度比		津山市	県平均	全国平均
	千円	%	千円	%	%	%
平成27	1,823,722	95.0	1,692,184	92.8	91.7	91.5
28	1,764,319	96.7	1,649,050	93.5	92.1	91.9
29	1,736,543	98.4	1,638,879	94.4	92.8	92.5
30	1,667,196	96.0	1,576,082	94.5	93.3	92.9
令和元	1,644,709	98.7	1,562,735	95.0	93.5	92.9
2	1,672,545	101.7	1,601,993	95.8	94.5	93.7
3	1,650,796	98.7	1,590,775	96.4	95.1	94.2
4	1,597,405	96.8	1,536,504	96.2	95.0	94.1
5	1,440,576	90.2	1,382,087	95.9	94.8	94.2
6	1,394,475	96.8	1,340,186	96.1		

※令和6年度の県平均収納率及び全国平均収納率は、本書作成時点で未公表

資料 市医療保険課

83 後期高齢者医療加入状況

(単位 人) (3月31日現在)

年度	65～74歳	75歳～84歳	85歳～94歳	95歳以上	計
令和2	403	9,576	5,466	707	16,152
3	383	9,768	5,423	749	16,323
4	344	10,157	5,488	752	16,741
5	316	10,886	5,344	766	17,312
6	286	11,413	5,174	790	17,663

資料 岡山県後期高齢者医療広域連合

84 後期高齢者医療給付状況

◇ 現物給付

(単位 千円)

年度	件数					給付額
	医科	歯科	調剤	食事・生活	訪問介護	
令和2	249,757	30,891	187,703	13,200	553	14,291,288
3	248,272	32,754	187,501	13,140	525	14,545,148
4	251,233	35,196	190,368	13,066	539	14,918,912
5	256,878	38,342	194,674	13,729	612	15,551,865
6	263,488	41,332	200,062	13,950	684	15,864,872

◇ 現金給付

(単位 千円)

年度	件数			給付額
	療養費※	高額療養費	高齢介護合算療養費	
令和2	4,787	16,945	1,302	211,790
3	4,539	16,372	1,390	203,311
4	4,599	19,332	1,388	203,525
5	4,851	29,679	1,312	239,571
6	4,491	31,068	1,314	240,971

※一般診療、補装具、柔整、マッサージ、鍼灸、移送、食事差額、その他

資料 岡山県後期高齢者医療広域連合

85 後期高齢者医療保険料率

年度	所得割額	均等割額	賦課限度額
	%	円	円
令和元	9.17	46,600	620,000
2	9.17	46,600	640,000
3	9.17	46,600	640,000
4	9.50	47,500	660,000
5	9.50	47,500	660,000
6	10.49	50,200	800,000

※令和6年度のみ、賦課のもととなる所得金額が58万円以下の方は所得割率9.76%

資料 岡山県後期高齢者医療広域連合

※令和6年度のみ、令和6年3月31日時点で75歳以上の人等の賦課限度額は73万円

86 後期高齢者医療保険料調定額及び収納額(現年度分)

年度	調定額	収納額	収納率
	円	円	%
令和2	962,230,200	959,072,479	99.67
3	977,640,600	975,376,257	99.77
4	1,051,462,200	1,048,021,733	99.67
5	1,105,338,325	1,098,923,724	99.42
6	1,281,662,530	1,275,604,965	99.53

資料 市医療保険課

87 国民年金被保険者数及び保険料免除の状況

年度	被保険者数			
	総数	第1号(A)	任意	第3号
平成27	17,038	10,628	121	6,289
28	16,147	10,071	128	5,948
29	15,505	9,610	109	5,786
30	14,961	9,331	116	5,514
令和元	14,534	9,150	118	5,266
2	14,332	9,127	105	5,100
3	13,917	8,986	108	4,823
4	13,405	8,777	93	4,535
5	13,053	8,728	97	4,228
6	12,530	8,580	98	3,852

(単位 人)

年度	免除者内訳									免除率 B/A(%)
	総数(B)	申免(全額)	申免(3/4)	申免(半額)	申免(1/4)	学生特例	納付猶予	法免	産前産後	
平成27	4,806	1,997	188	121	48	1,121	311	1,020		45.2
28	4,783	1,954	169	110	53	1,082	366	1,049		47.5
29	4,692	1,825	183	119	49	1,112	382	1,022		48.8
30	4,573	1,710	175	81	60	1,106	420	1,021		49.0
令和元	4,577	1,698	173	98	58	1,100	407	1,031	12	50.0
2	4,634	1,793	129	81	35	1,113	425	1,052	6	50.8
3	4,693	1,876	148	87	40	1,075	402	1,058	7	52.2
4	4,519	1,803	118	64	52	1,011	382	1,080	9	51.5
5	4,343	1,677	112	60	41	931	424	1,094	4	49.8
6	4,261	1,606	117	55	39	948	381	1,107	8	49.7

※ 平成31年4月より、産前産後期間の免除制度が施行された

資料 厚生労働省

88 国民年金受給権者の状況

(単位 人)

年度	総数	老齢給付	障害給付	遺族給付	福祉年金
平成27	31,481	29,069	2,168	244	0
28	31,961	29,534	2,188	239	0
29	32,421	30,000	2,197	224	0
30	32,661	30,240	2,204	217	0
令和元	32,864	30,435	2,213	216	0
2	33,016	30,610	2,217	189	0
3	33,013	30,602	2,251	160	0
4	33,095	30,664	2,274	157	0
5	33,062	30,594	2,297	171	0
6	32,963	30,495	2,301	167	0

※支給停止者も含む

資料 厚生労働省

89 介護保険被保険者数及び認定者数

(単位 人)

年度末	被保険者数		要介護度別認定者数						計
			要支援	要介護1	要介護2	要介護3	要介護4	要介護5	
平成28	30,001	在宅	1,390	1,249	1,039	642	417	376	5,113
		施設	0	52	82	190	309	412	1,045
		計	1,390	1,301	1,121	832	726	788	6,158
29	30,131	在宅	1,486	1,282	1,017	567	391	329	5,072
		施設	0	54	65	201	312	436	1,068
		計	1,486	1,336	1,082	768	703	765	6,140
30	30,340	在宅	1,573	1,362	934	592	409	306	5,176
		施設	0	48	76	207	351	412	1,094
		計	1,573	1,410	1,010	799	760	718	6,270
令和元	30,512	在宅	1,530	1,348	957	577	415	311	5,138
		施設	0	44	74	216	340	417	1,091
		計	1,530	1,392	1,031	793	755	728	6,229
2	30,653	在宅	1,543	1,393	860	568	413	288	5,065
		施設	0	44	72	211	378	414	1,119
		計	1,543	1,437	932	779	791	702	6,184
3	30,620	在宅	1,494	1,397	891	574	412	259	5,027
		施設	0	49	61	202	402	374	1,088
		計	1,494	1,446	952	776	814	633	6,115
4	30,569	在宅	1,477	1,353	866	545	401	259	4,901
		施設	0	45	46	170	428	362	1,051
		計	1,477	1,398	912	715	829	621	5,952
5	30,518	在宅	1,513	1,377	917	525	430	278	5,040
		施設	0	53	64	164	403	366	1,050
		計	1,513	1,430	981	689	833	644	6,090
6	30,361	在宅	1,495	1,352	885	504	412	259	4,907
		施設	0	39	58	200	420	380	1,097
		計	1,495	1,391	943	704	832	639	6,004

資料 市高齢介護課

90 要介護認定審査の状況

(単位 件)

年度	新規	更新	変更	合計
平成28	1,475	3,787	818	6,080
29	1,484	3,749	884	6,117
30	1,570	3,540	960	6,070
令和元	1,513	3,337	984	5,834
2	1,460	2,722	926	5,108
3	1,549	2,997	860	5,406
4	1,503	2,817	871	5,191
5	1,688	2,944	973	5,605
6	1,559	2,954	988	5,501

資料 市高齢介護課

91 介護保険給付額の状況

(単位 千円)

年度	居宅サービス費	地域密着型サービス費	施設サービス費	特定入所者介護サービス費	高額介護サービス費	計
平成28	3,739,379	1,680,775	3,264,923	358,388	216,979	9,260,444
29	3,706,182	1,733,774	3,336,620	341,678	215,089	9,333,343
30	3,658,550	1,727,331	3,466,766	341,663	204,398	9,398,708
令和元	3,723,052	1,747,728	3,549,723	343,520	244,087	9,608,110
2	3,780,333	1,768,461	3,613,999	350,291	254,708	9,767,792
3	3,743,914	1,809,933	3,621,466	287,218	252,052	9,714,583
4	3,669,594	1,841,330	3,571,156	239,760	246,073	9,567,913
5	3,784,957	1,852,394	3,515,441	225,236	250,487	9,628,515
6	3,816,212	1,862,024	3,758,349	225,139	262,645	9,924,369

資料 市高齢介護課

92 介護保険第1号被保険者保険料の状況

(人数 3月31日現在)

年度	第1段階	第2段階	第3段階	第4段階	第5段階	第6段階	第7段階	第8段階	第9段階	第10段階	第11段階	第12段階	第13段階	計
平成28	31,320	45,240	52,200	52,200	69,600	83,520	90,480	104,400	118,320	139,200				—
	4,586	3,412	2,873	2,792	4,957	5,340	2,961	1,619	1,016	445				30,001
29	31,320	45,240	52,200	52,200	69,600	83,520	90,480	104,400	118,320	139,200				—
	4,568	3,386	2,930	2,586	4,911	5,572	2,972	1,699	1,067	440				30,131
30	31,860	46,020	53,100	56,640	70,800	84,960	92,040	106,200	120,360	141,600				—
	4,396	3,474	3,042	2,515	4,986	5,350	3,576	1,527	1,034	440				30,340
令和元	26,550	40,710	51,330	56,640	70,800	84,960	92,040	106,200	120,360	141,600				—
	4,236	3,549	3,127	2,393	4,948	5,546	3,640	1,551	1,076	446				30,512
2	21,240	35,400	49,560	56,640	70,800	84,960	92,040	106,200	120,360	141,600				—
	4,117	3,615	3,162	2,316	4,915	5,725	3,613	1,655	1,056	479				30,653
3	21,600	36,000	50,400	57,600	72,000	86,400	93,600	108,000	122,400	144,000				—
	4,017	3,657	3,327	2,176	4,907	5,595	3,889	1,611	961	480				30,620
4	21,600	36,000	50,400	57,600	72,000	86,400	93,600	108,000	122,400	144,000				—
	4,059	3,922	3,514	1,946	4,984	5,470	3,711	1,568	918	477				30,569
5	21,600	36,000	50,400	57,600	72,000	86,400	93,600	108,000	122,400	144,000				—
	3,801	3,721	3,421	2,010	4,787	5,653	3,838	1,685	1,091	511				30,518
6	20,520	34,920	49,320	57,600	72,000	86,400	93,600	108,000	122,400	136,800	151,200	165,600	172,800	—
	3,601	3,698	3,369	1,905	4,689	5,157	4,223	1,925	802	318	160	115	399	30,361

上段は年間保険料(円)

資料 市高齢介護課

下段は人数(人)

93 介護保険料調定額及び収納額(現年度分)

年度	区分	調定額	収納額	収納率
		千円	千円	%
平成28	特別徴収	1,818,168	1,818,168	100.00
	普通徴収	166,641	149,005	89.42
	計	1,984,809	1,967,173	99.11
29	特別徴収	1,853,412	1,853,412	100.00
	普通徴収	159,648	144,651	90.61
	計	2,013,060	1,998,063	99.26
30	特別徴収	1,917,362	1,917,362	100.00
	普通徴収	153,535	139,672	90.97
	計	2,070,897	2,057,034	99.33
令和元	特別徴収	1,887,667	1,887,667	100.00
	普通徴収	159,277	146,734	92.13
	計	2,046,944	2,034,401	99.39
2	特別徴収	1,864,231	1,864,231	100.00
	普通徴収	159,304	149,962	94.14
	計	2,023,535	2,014,193	99.54
3	特別徴収	1,900,859	1,900,859	100.00
	普通徴収	158,689	150,211	94.66
	計	2,059,548	2,051,070	99.59
4	特別徴収	1,902,926	1,902,926	100.00
	普通徴収	166,407	158,327	95.14
	計	2,069,333	2,061,253	99.61
5	特別徴収	1,907,689	1,907,689	100.00
	普通徴収	166,089	160,015	96.34
	計	2,073,778	2,067,704	99.71
6	特別徴収	1,941,981	1,941,981	100.00
	普通徴収	167,318	162,266	96.98
	計	2,109,299	2,104,247	99.76

資料 市高齢介護課

94 岡山県立北部高等技術専門校訓練生数及び修了・就職状況等

(単位 人、%)

訓練科目	定員	令和4		令和5		令和6年度				
		入校者数		入校者数	修了者数	就職状況(R7.12現在)				
						県内		県外	就職率(%)	
				津山市						
電気設備	20	12	10	11	7	7	4	0	100.0	
木造建築・再生	10	9	7	7	7	6	0	1	100.0	
木工・デザイン	10	9	8	7	5	4	2	0	80.0	
建物設備サービス	10×2	20	15	12	8	7	2	0	87.5	
ケアサービス	20×2	26	26	22	22	22	10	0	100.0	
合計	100	76	66	59	49	46	18	1	95.9	

※建物設備サービス、ケアサービスは年2回実施

資料 岡山県立北部高等技術専門校

95 一般職業紹介状況(所管内)

(単位 人)

年度	新規求職者数	月間有効求職者数	新規求人数	月間有効求人数	紹介数	就職者数	他府県関係		有効求人倍率	就職率(%)
							就職			
月平均	令和2	727	3,381	1,684	4,709	748	265	20	1.39	36.5
	3	716	3,463	1,614	4,543	673	257	18	1.31	35.8
	4	716	3,454	1,675	4,747	629	257	25	1.37	36.0
	5	747	3,295	1,622	4,560	638	257	25	1.38	34.4
	6	675	3,149	1,604	4,551	605	234	24	1.40	34.6
令和6年度計	8,129	37,922	19,248	54,608	7,260	2,810	286	1.40	34.6	
令和6年 4月	951	3,485	1,753	4,434	708	284	22	1.27	40.3	
5月	780	3,491	1,594	4,522	730	256	24	1.30	33.6	
6月	646	3,400	1,365	4,391	655	241	26	1.29	36.3	
7月	647	3,241	1,571	4,314	631	256	44	1.33	38.9	
8月	597	3,123	1,674	4,491	492	213	21	1.44	41.8	
9月	672	3,090	1,635	4,623	585	232	24	1.50	38.6	
10月	693	3,156	1,692	4,768	633	259	25	1.51	40.9	
11月	589	3,076	1,674	4,761	539	219	16	1.55	40.3	
12月	511	2,871	1,604	4,633	477	200	21	1.61	40.9	
令和7年 1月	737	2,955	1,579	4,616	593	183	14	1.56	31.0	
2月	652	3,007	1,598	4,641	628	218	22	1.54	34.2	
3月	654	3,027	1,509	4,414	589	249	27	1.46	42.7	

※学卒を除き臨時・季節・パートを含む

資料 津山公共職業安定所

※ハローワークインターネットサービスの機能拡充に伴い、令和3年9月以降の数値には、ハローワークに来所せず、オンライン上で求職登録した求職者数や、求職者がハローワークインターネットサービスの求人に直接応募した就職件数等が含まれている

96 一般求職者の地域別就職状況

(単位 人)

地域別		R6年 4月	5月	6月	7月	8月	9月	10月	11月	12月	R7年 1月	2月	3月	6年度 計
県内	管内	233	199	181	183	172	172	209	176	154	155	174	197	2,205
	管外	29	33	34	29	20	36	25	27	25	14	22	25	319
	小計	262	232	215	212	192	208	234	203	179	169	196	222	2,524
県外		22	24	26	44	21	24	25	16	21	14	22	27	286
合計		284	256	241	256	213	232	259	219	200	183	218	249	2,810

※学卒を除き臨時・季節・パートを含む

資料 津山公共職業安定所

※ハローワークインターネットサービスの機能拡充に伴い、令和3年9月以降の数値には、ハローワークに来所せず、オンライン上で求職登録した求職者数や、求職者がハローワークインターネットサービスの求人に直接応募した就職件数等が含まれている

97 新規学校卒業者の進路動向(所管内)

(単位 人)

年度	卒業生		進学者数		就職者数		その他		就職率(%)	
	計	男	計	男	計	男	計	男	計	男
		女		女		女		女		女
中学校	30年3月卒	938	1,776	925	2	0	21	13	0.1	0.0
		861		851		2		8		0.2
	31年3月卒	853	1,647	845	2	1	17	7	0.1	0.1
		813		802		1		10		0.1
	令和 2年3月卒	857	1,672	846	1	1	14	10	0.1	0.1
		830		826		0		4		0.0
	3年3月卒	858	1,622	846	2	2	16	10	0.1	0.2
		782		776		0		6		0.0
4年3月卒	876	1,596	865	1	1	16	10	0.1	0.1	
	737		731		0		6		0.0	
5年3月卒	820	1,581	810	5	4	15	6	0.3	0.5	
	781		771		1		9		0.1	
6年3月卒	819	1,541	807	2	1	15	11	0.1	0.1	
	739		734		1		4		0.1	
7年3月卒	764	1,460	751	2	2	20	11	0.1	0.3	
	718		709		0		9		0.0	
高等学校	30年3月卒	788	775	353	505	292	394	143	30.2	37.1
		886		422		213		251		24.0
	31年3月卒	855	764	372	531	301	455	182	30.3	35.2
		895		392		230		273		25.7
	令和 2年3月卒	829	749	373	529	299	409	157	31.4	36.1
		858		376		230		252		26.8
	3年3月卒	770	731	338	421	248	451	184	26.3	32.2
		833		393		173		267		20.8
4年3月卒	772	713	336	408	223	484	213	25.4	28.9	
	833		377		185		271		22.2	
5年3月卒	737	728	303	424	241	426	193	26.9	32.7	
	841		425		183		233		21.8	
6年3月卒	691	635	306	406	233	375	152	28.7	33.7	
	725		329		173		223		23.9	
7年3月卒	693	585	280	391	243	417	170	28.1	35.1	
	700		305		148		247		21.1	

※美作出張所分を含まない

資料 津山公共職業安定所

※高等学校の進学は大学・短大のみ。専門学校はその他に含まれている

IX 教育・文化

98 教育施設

(令和7年5月1日現在)

区分	学校数			学級数			在学者数		
	計	国公立	私立	計	国公立	私立	計	国公立	私立
総数	51	44	7	—	—	—	13,093	10,839	2,254
大学院	1	—	1				3	—	3
大学	1	※(1) 1	1				828	40	788
短大	1	—	1				59	—	59
高专	1	1	—				840	840	—
高等学校	5	4	1				3,389	※(2) 2,443	946
中学校	9	9	—	111	111	0	2,635	2,635	—
小学校	27	27	—	274	274	0	4,676	4,676	—
幼稚園	4	2	2	19	9	10	275	121	154
幼保連携型 認定こども園	2	1	1	15	6	9	255	95	160

※(1) 津山工業高等専門学校専攻科 資料 各学校・市こども保育課・市教育委員会学校教育課
 ※(2) 高等学校の国公立在学者数には津山東高等学校専攻科学生を含む

99 幼稚園児数及び教職員数

(令和7年5月1日現在) (単位 人)

幼稚園名	園児数															学級数	園長	教諭・他※
	(満3歳児)			3歳			4歳			5歳			計					
	男	女	計	男	女	計	男	女	計	男	女	計	男	女	計			
総数	0	1	1	50	32	82	48	51	99	50	43	93	148	127	275	19	4	56
美作大学 附属幼稚園	0	1	1	10	5	15	9	6	15	4	6	10	23	18	41	4	1	11
明星幼稚園	0	0	0	20	16	36	17	21	38	21	18	39	58	55	113	6	1	14
つやま西幼稚園	0	0	0	5	4	9	8	7	15	7	9	16	20	20	40	3	1	14
つやま東幼稚園	0	0	0	15	7	22	14	17	31	18	10	28	47	34	81	6	1	17

※は、臨時教諭を含む

資料 各私立幼稚園・市こども保育課

100 公立小中学校児童(生徒)数及び学級数

学年 学校名	児 童 ・ 生 徒 数											
	1年			2年			3年			4年		
	男	女	計	男	女	計	男	女	計	男	女	計
小学校計	380	347	727	388	363	751	392	376	768	394	412	806
東小学校	23	28	51	18	22	40	24	23	47	20	18	38
西小学校	16	8	24	12	14	26	11	8	19	13	20	33
南小学校	9	10	19	9	6	15	14	8	22	10	14	24
北小学校	17	25	42	28	13	41	20	18	38	21	26	47
林田小学校	11	14	25	17	14	31	27	19	46	15	25	40
鶴山小学校	26	27	53	32	25	57	29	20	49	31	26	57
弥生小学校	26	34	60	37	39	76	26	43	69	32	40	72
向陽小学校	12	11	23	16	19	35	6	18	24	15	11	26
院庄小学校	19	5	24	12	15	27	13	11	24	13	10	23
佐良山小学校	17	18	35	16	10	26	15	16	31	15	14	29
一宮小学校	49	35	84	41	41	82	43	40	83	26	44	70
高田小学校	11	6	17	7	7	14	10	4	14	12	9	21
清泉小学校	2	3	5	3	3	6	5	2	7	1	1	2
高倉小学校	5	5	10	6	9	15	6	10	16	10	4	14
高野小学校	36	28	64	32	31	63	37	37	74	40	41	81
成名小学校	10	9	19	9	6	15	10	9	19	11	4	15
河辺小学校	22	23	45	28	17	45	25	18	43	31	25	56
大崎小学校	15	7	22	13	12	25	9	13	22	15	15	30
広野小学校	6	7	13	8	7	15	11	8	19	10	12	22
加茂小学校	18	3	21	8	9	17	13	10	23	11	11	22
新野小学校	9	7	16	7	10	17	7	12	19	8	9	17
広戸小学校	2	3	5	1	6	7	6	4	10	6	1	7
勝加茂小学校	4	9	13	5	6	11	8	8	16	5	11	16
喬松小学校	2	4	6	2	3	5	4	2	6	4	2	6
中正小学校	2	4	6	5	4	9	2	5	7	9	4	13
誠道小学校	4	7	11	10	8	18	5	6	11	6	4	10
秀実小学校	7	7	14	6	7	13	6	4	10	4	11	15
中学校計	471	408	879	457	413	870	447	439	886	-	-	-
津山中学校	42	38	80	38	42	80	38	42	80	-	-	-
津山東中学校	107	90	197	104	101	205	108	108	216	-	-	-
中道中学校	66	60	126	51	52	103	48	61	109	-	-	-
北陵中学校	92	83	175	97	74	171	92	88	180	-	-	-
鶴山中学校	38	28	66	30	23	53	38	30	68	-	-	-
津山西中学校	67	50	117	66	62	128	65	58	123	-	-	-
加茂中学校	12	9	21	14	9	23	19	13	32	-	-	-
勝北中学校	19	30	49	24	26	50	13	21	34	-	-	-
久米中学校	28	20	48	33	24	57	26	18	44	-	-	-

※清泉小学校3年、喬松小学校3年、5年は複式学級

(令和7年5月1日現在)(単位 人、学級)

									学 級 数							
5年			6年			計			1年	2年	3年	4年	5年	6年	特別支援	計
男	女	計	男	女	計	男	女	計								
412	405	817	393	414	807	2,359	2,317	4,676	35	36	36	33	37	36	61	274
30	25	55	24	22	46	139	138	277	2	2	2	1	2	2	2	13
13	15	28	14	11	25	79	76	155	1	1	1	1	1	1	4	10
5	12	17	7	11	18	54	61	115	1	1	1	1	1	1	2	8
21	19	40	23	19	42	130	120	250	2	2	2	2	2	2	2	14
17	22	39	22	19	41	109	113	222	1	1	2	2	1	2	4	13
22	23	45	26	29	55	166	150	316	2	2	2	2	2	2	3	15
39	38	77	32	32	64	192	226	418	2	3	2	2	2	2	4	17
9	21	30	17	20	37	75	100	175	1	1	1	1	1	1	2	8
14	12	26	6	10	16	77	63	140	1	1	1	1	1	1	2	8
28	27	55	22	21	43	113	106	219	1	1	1	1	2	2	2	10
42	34	76	48	44	92	249	238	487	3	3	3	2	3	3	4	21
7	7	14	2	9	11	49	42	91	1	1	1	1	1	1	3	9
9	5	14	2	4	6	22	18	40	1	1	1	-	1	1	0	5
13	1	14	6	8	14	46	37	83	1	1	1	1	1	1	2	8
40	37	77	29	30	59	214	204	418	2	2	2	3	3	2	4	18
5	12	17	9	5	14	54	45	99	1	1	1	1	1	1	3	9
27	22	49	25	32	57	158	137	295	2	2	2	2	2	2	3	15
12	9	21	19	18	37	83	74	157	1	1	1	1	1	1	3	9
6	11	17	12	8	20	53	53	106	1	1	1	1	1	1	2	8
13	8	21	8	9	17	71	50	121	1	1	1	1	1	1	2	8
5	9	14	5	13	18	41	60	101	1	1	1	1	1	1	2	8
4	4	8	2	3	5	21	21	42	1	1	1	1	1	1	0	6
11	9	20	11	10	21	44	53	97	1	1	1	1	1	1	2	8
4	2	6	2	4	6	18	17	35	1	1	1	-	1	-	1	5
7	6	13	7	3	10	32	26	58	1	1	1	1	1	1	1	7
6	8	14	7	10	17	38	43	81	1	1	1	1	1	1	1	7
3	7	10	6	10	16	32	46	78	1	1	1	1	1	1	1	7
-	-	-	-	-	-	1,375	1,260	2,635	28	27	26	-	-	-	30	111
-	-	-	-	-	-	118	122	240	2	2	2	-	-	-	-	6
-	-	-	-	-	-	319	299	618	6	6	6	-	-	-	8	26
-	-	-	-	-	-	165	173	338	4	3	3	-	-	-	5	15
-	-	-	-	-	-	281	245	526	5	5	5	-	-	-	4	19
-	-	-	-	-	-	106	81	187	2	2	2	-	-	-	2	8
-	-	-	-	-	-	198	170	368	4	4	4	-	-	-	5	17
-	-	-	-	-	-	45	31	76	1	1	1	-	-	-	2	5
-	-	-	-	-	-	56	77	133	2	2	1	-	-	-	2	7
-	-	-	-	-	-	87	62	149	2	2	2	-	-	-	2	8

資料 市教育委員会 学校教育課

101 中学校卒業者の状況

(令和7年5月1日現在)(単位 人)

区分	総数			進学者			就職者			その他		
	男	女	計	男	女	計	男	女	計	男	女	計
令和7年3月卒	461	411	872	454	405	859	2	0	2	5	6	11
構成比(%)	100.0	100.0	100.0	98.5	98.5	98.5	0.4	0.0	0.2	1.1	1.5	1.3

※岡山県立津山中学校卒業者を含む

資料 学校基本調査

102 高等学校生徒数

(令和7年5月1日現在)(単位 人)

学校名	1年			2年			3年			計		
	男	女	計	男	女	計	男	女	計	男	女	計
総数	540	554	1,094	575	564	1,139	498	592	1,090	1,613	1,710	3,323
公立計	383	413	796	398	401	799	364	418	782	1,145	1,232	2,377
津山高等学校	112	121	233	105	116	221	118	114	232	335	351	686
津山商業高等学校	64	96	160	60	97	157	57	97	154	181	290	471
津山工業高等学校	147	67	214	174	49	223	140	61	201	461	177	638
津山東高等学校	60	129	189	59	139	198	49	146	195	168	414	582
私立計	157	141	298	177	163	340	134	174	308	468	478	946
美作高等学校(全日制)	141	123	264	140	138	278	106	150	256	387	411	798
美作高等学校(通信制)	16	18	34	37	25	62	28	24	52	81	67	148

資料 各高等学校

103 市内高等学校卒業者の状況(令和7年3月卒)

(令和7年3月31日現在)(単位 人)

区分	進学者			就職者			その他			計		
	男	女	計	男	女	計	男	女	計	男	女	計
総数	322	418	740	206	90	296	38	30	68	566	538	1,104
津山高等学校	96	112	208	0	0	0	12	9	21	108	121	229
津山商業高等学校	37	65	102	27	28	55	0	1	1	64	94	158
津山工業高等学校	57	23	80	112	17	129	1	4	5	170	44	214
津山東高等学校	53	115	168	10	8	18	2	0	2	65	123	188
美作高等学校(全日制)	71	96	167	52	28	80	10	6	16	133	130	263
美作高等学校(通信制)	8	7	15	5	9	14	13	10	23	26	26	52

資料 各高等学校

104 工業高等専門学校・短期大学・大学学生数

(令和7年5月1日現在) (単位 人)

(高等学校専攻科)

学校名	計	1年	2年
津山東高等学校 専攻科	66	36	30

(高等専門学校)

学校名	学科名	計	1年	2年	3年	4年	5年
津山工業高等専門学校 (専攻科)	総合理工学科	839	164	170	174	169	162
	情報工学科	1	—	—	—	—	1
	計	840	164	170	174	169	163
	機械・制御システム工学専攻	17	11	6			
	電子・情報システム工学専攻	23	11	12			
	計	40	22	18			

(短期大学)

学校名	学科名	計	1年	2年
美作大学短期大学部	栄養学科	18	—	18
	幼児教育学科	37	—	37
	専攻科(介護福祉専攻)	4	4	—
	計	59	4	55

(大学)

学校名	学科名	計	1年	2年	3年	4年
美作大学	食物学科	349	87	80	91	91
	児童学科	276	68	67	70	71
	社会福祉学科	163	32	35	39	57
	計	788	187	182	200	219

(大学院)

学校名	研究科名	計	修士課程
美作大学	生活科学研究科	0	0
	人間発達学研究科	3	3
	計	3	3

資料 津山東高等学校・津山工業高等専門学校・美作大学短期大学部・美作大学

105 文化施設

〈市立〉

(令和7年1月1日現在)

名 称	所在地	内 容
津山文化センター	山下	市民文化ホール(地上3階・地下1階)観客席1,003席の大ホール・会議室・展示室・その他
加茂町文化センター	加茂町 塔中	市民文化ホール(地上3階)観客席504席の大ホール・楽屋・会議室・視聴覚室・和室・その他
勝北文化センター	新野東	市民文化ホール(地上3階)観客席523席の大ホール・小ホール・研修室・楽屋・野外ステージ・その他
音楽文化ホール ・ベルフォーレ津山	新魚町	音楽文化ホール(アルネ・津山5階～8階)観客席600席のホール・リハーサル室・楽屋・控室・託児室・親子室・その他
市立文化展示ホール	新魚町	展示面積約550㎡(アルネ・津山4階)可動式展示パネル、展示机、展示ケース
津山洋学資料館	西新町	宇田川家・箕作家を中心とする津山ゆかりの洋学者の資料の収集・展示及び調査研究
箕作阮甫旧宅	西新町	幕末の洋学者箕作阮甫が生まれ少年期を過ごした生家として、国指定史跡になっており復元公開
津山郷土博物館	山下	津山を中心とした美作地域の歴史資料を収集・保存・調査研究。その成果を通史で展示。また、講座や見学会、学校支援プログラムも実施。
津山弥生の里 文化財センター	沼	埋蔵文化財の発掘調査・整理作業・研究。考古資料・民俗資料の収集・展示
加茂町歴史民俗資料館	加茂町 小中原	万燈山古墳出土品をはじめ、郷土の文化遺産や生活歴史に関する資料を収集展示
勝北歴史民俗資料館	新野東	明治以前の郷土の生活文化・様式について、民具・農耕具・古文書などの展示品により紹介
久米歴史民俗資料館	中北下	稼山遺跡群に関するものを中心とし、久米廃寺・宮尾遺跡などからの出土品を展示
久米民具館	中北下	明治から昭和中期の生活民具・農具等を収集展示
知新館	南新座	郷土や法曹会の人々が元総理大臣平沼騏一郎の生家を復元し贈ったもの。昭和25年に平沼家から津山市に寄贈された。
旧妹尾銀行林田支店	川崎	大正期の銀行施設を改修し、芸術文化の交流拠点施設として活用
城東むかし町家 ・旧梶村家住宅	東新町	江戸時代末期の建築物の面影を残す主屋、明治初期の居住空間である付属屋、大正時代に建築された洋館などかつての面影を今に伝えている。住宅内にある庭園は昭和初期のもの。

資料 市文化課

〈私立〉

名 称	所在地	内 容
つやま自然のふしぎ館	山下	世界の希少動物のはく製約800点をはじめ化石、鉱物、貝、人体標本等20,000点を常設展示
歴史民俗館	山下	津山商人「錦屋」及び創設者「森本慶三」に関する資料約700点を展示

106 社会教育施設

(a) 公民館 (令和8年1月1日現在)

名 称		所在地	名 称		所在地
津山市	中央公民館	大谷	津山市	東苫田公民館	勝部
〃	院庄公民館	神戸	〃	二宮公民館	二宮
〃	田邑公民館	下田邑	〃	佐良山公民館	平福
〃	一宮公民館	東一宮	〃	福南公民館	押漕
〃	高田公民館	下横野	〃	成名公民館	野村
〃	高倉公民館	下高倉西	〃	西苫田公民館	小原
〃	高野公民館	高野本郷	〃	城西公民館	小田中
〃	河辺公民館	国分寺	〃	津山東公民館	川崎
〃	日上分館	国分寺	〃	加茂町公民館	加茂町塔中
〃	大崎公民館	金井	〃	阿波公民館	阿波
〃	広野公民館	田熊	〃	勝北公民館	新野東
〃	清泉公民館	堀坂	〃	久米公民館	中北下

資料 市生涯学習課

(b) 生涯学習施設 (令和8年1月1日現在)

名 称		所在地	名 称		所在地
津山市	まなび館	加茂町小中原	津山市	大倭ふれあい学習館	南方中
〃	大井西ふれあい学習館	坪井上	〃	久米ふれあい学習館	宮尾
〃	大井東ふれあい学習館	宮部下	〃	倭文ふれあい学習館	里公文

資料 市生涯学習課

(c) その他の社会教育施設 (令和8年1月1日現在)

名 称		所在地	名 称		所在地
津山市	津山市視聴覚ライブラリー	新魚町	津山市	久米ふれあい陶芸センター	中北上
〃	勝北陶芸の里工房	杉宮			

資料 市生涯学習課

(d) 図書館 (令和8年1月1日現在)

名 称	所在地	内 容		
津山市立図書館	新魚町	総蔵書数	318,913冊(一般向	223,148冊、児童向 95,765冊)
加茂町図書館	加茂町塔中	〃	37,727冊(〃	24,409冊、 〃 13,318冊)
勝北図書館	新野東	〃	59,666冊(〃	35,878冊、 〃 23,788冊)
久米図書館	中北下	〃	49,435冊(〃	26,887冊、 〃 22,548冊)
資料倉庫	新野東	〃	34,163冊(〃	26,342冊、 〃 7,821冊)

資料 市生涯学習課

107 指定文化財

〈国指定文化財〉19件

(令和7年5月1日現在)

名称	所在地	所有者	指定年月日	種別	分類
1 木造神号額	二宮 601 番地	高野神社	明治34年8月2日	重要文化財	工芸品
2 中山神社本殿	一宮 695 番地	中山神社	大正3年4月17日	重要文化財	建造物
3 総社本殿	総社 427 番地	総社	大正3年4月17日	重要文化財	建造物
4 院庄館跡(児島高德伝説地)	神戸 415 番地	他国・作楽神社・個人	大正11年3月8日	記念物	史跡
5 太刀銘「国行」	神戸 433 番地	作楽神社	昭和4年4月6日	重要文化財	工芸品
6 木造隨身立像	二宮 601 番地	高野神社	昭和31年6月28日	重要文化財	彫刻
7 津山城跡	山下 83 番地	他津山市	昭和38年9月28日	記念物	史跡
8 箕作阮甫旧宅	西新町 6 番地	津山市	昭和50年3月18日	記念物	史跡
9 田熊の舞台	田熊 2384 番地	田熊八幡神社	昭和50年9月3日	重要有形民俗文化財	
10 本谷のトラフダゲ自生地	南方中 236 番地	他津山市	昭和51年6月16日	記念物	天然記念物
11 美和山古墳群	二宮 2064 番地	他津山市	昭和52年3月8日	記念物	史跡
12 三成古墳	中北下 814 番地	他津山市	昭和54年10月23日	記念物	史跡
13 鶴山八幡宮本殿	山北 159 番地	鶴山八幡宮	昭和55年5月31日	重要文化財	建造物
14 岡山県立津山高等学校本館(旧岡山県津山中学校)	椿高下 62 番地	岡山県	平成7年12月26日	重要文化財	建造物
15 旧津山藩別邸庭園(衆楽園)	山北 628 番地	他国・津山市	平成14年9月20日	記念物	名勝
16 美作国分寺跡	国分寺 280 番地	他津山市・個人	平成16年2月27日	記念物	史跡
17 木造獅子2対	二宮 601 番地	高野神社	平成16年6月8日	重要文化財	彫刻
18 本源寺	小田中 1373 番地	本源寺	平成25年8月7日	重要文化財	建造物
19 旧荻田家住宅	勝間田町 17 番地	津山市	平成28年7月25日	重要文化財	建造物

〈県指定文化財〉35件

名称	所在地	所有者	指定年月日	種別	分類
1 徳守神社社殿	宮脇町 5 番地	徳守神社	昭和31年4月1日	重要文化財	建造物
2 鶴山八幡宮拝殿、釣殿及び神饌所並びに末社薬祖神社社殿	山北 159 番地	鶴山八幡宮	昭和31年4月1日	重要文化財	建造物
3 高田神社の獅子舞	上横野 79 番地	高田神社 横野獅子舞保存会	昭和32年5月13日	重要無形民俗文化財	
4 石造無縫塔 石造宝篋印塔	加茂町塔中 342 番地	個人	昭和34年3月27日	重要文化財	建造物
5 津山だんじり	小田中 186 番地	他伏見町町内会	昭和43年4月19日	重要有形民俗文化財	
6 八幡神社及び物見神社の花祭	阿波・加茂町物見	阿波八幡神社 物見神社	昭和47年4月21日	重要無形民俗文化財	
7 妙向尼画像 附 妙向尼消息	戸川町 68 番地	個人	昭和50年6月13日	重要文化財	絵画
8 新野東の宝篋印塔	新野東 563 番地	他新野東地区	昭和51年3月31日	重要文化財	建造物
9 新野まつり	新野山形地区	山形八幡神社氏子	昭和52年4月8日	重要無形民俗文化財	
10 久米麿寺跡	宮尾 533 番地	他岡山県	昭和52年4月8日	記念物	史跡
11 高野神社本殿	二宮 601 番地	高野神社	昭和58年4月8日	重要文化財	建造物
12 岩屋城跡	中北上 247 番地	他津山市	昭和62年4月3日	記念物	史跡
13 袈裟褌文銅鐸	山下 92 番地	津山市	平成3年4月5日	重要文化財	考古資料
14 尾所の桜	阿波 1927 番地	津山市	平成8年4月2日	記念物	天然記念物
15 刀剣製作技術	福井 1947 番地	安藤幸夫	平成9年3月25日	重要無形文化財	
16 紙本墨画淡彩江戸一目凶屏風	山下 92 番地	津山市	平成10年3月24日	重要文化財	絵画
17 柳谷古墳出土遺物	沼 600 番地	津山市	平成12年3月28日	重要文化財	考古資料
18 大身槍熊毛槍鞘付附黒熊毛槍鞘	山下 92 番地	津山市	平成12年3月28日	重要文化財	歴史資料
19 日上天王山古墳・日上畝山古墳群	日上 422 番地	他津山市・個人	平成12年3月28日	記念物	史跡
20 妙法寺本堂	西寺町 65 番地	妙法寺	平成13年3月23日	重要文化財	建造物
21 刀銘藤原直胤(花押)天保八年一陽来復日	本町三丁目 26 番地	個人	平成15年3月11日	重要文化財	工芸品
22 梵鐘	小田中 1203 番地	安国寺	平成17年3月11日	重要文化財	工芸品
23 愛染寺鐘樓門及び仁王堂	西寺町 98 番地	愛染寺	平成18年3月17日	重要文化財	建造物
24 矢筈城跡(高山城跡)附伝草刈景継墓所	加茂町山下・知和	他津山市	平成18年3月17日	記念物	史跡
25 本源寺津山藩主森家一門墓附参道、石灯笼	小田中 1373 番地	本源寺	平成21年3月10日	重要文化財	建造物
26 木工芸	鉄砲町 170 番地	小椋芳之	平成23年3月4日	重要無形文化財	
27 津山藩松平家文書	山下 92 番地	津山市	平成24年3月9日	重要文化財	古文書
28 津山藩主松平家菩提所泰安寺	西寺町	泰安寺	平成24年3月9日	記念物	史跡
29 泰安寺本堂及び表門附寛永21年本堂建立棟札宝歴6年表門修理棟札	西寺町	泰安寺	平成25年3月1日	重要文化財	建造物
30 神伝流古式泳法	山北 471 番地	神伝流津山遊泳会	平成25年3月1日	重要無形文化財	
31 大蔵池南製鉄遺跡	神代 1670 番地	他個人	平成28年2月5日	記念物	史跡
32 沼遺跡	沼 599 番地	他津山市	平成29年3月7日	記念物	史跡
33 久米麿寺出土塑像仏及び埴仏	山下 92 番地	津山市	令和2年3月13日	重要文化財	考古資料
34 朱漆塗本小丸啄木系威胴丸具足	山下 92 番地	個人	令和4年3月11日	重要文化財	工芸品
35 旧妹尾銀行林田支店	川崎 823 番地	津山市	令和6年3月15日	重要文化財	建造物

〈市指定文化財〉156件

名称	所在地	所有者	指定年月日	種別	分類
1 妙法寺の鰐口	西寺町65番地	妙法寺	昭和31年7月4日	重要文化財	工芸品
2 玉置家文書	山下92番地	津山市	昭和31年7月4日	重要文化財	古文書
3 愛山文庫資料	山下92番地	津山市	昭和31年7月4日	重要文化財	古文書
4 津山城外濠跡	大手町5番地1	津山市	昭和31年7月4日	記念物	史跡
5 佐良山・剣戸塚古墳群と中宮1号墳	福田30番地1	他個人	昭和31年7月4日	記念物	史跡
6 河边上之町(櫛形)	河辺1325番地1	津山市他	昭和31年7月4日	記念物	史跡
7 津山ひげくじら化石	山下97番地	津山科学教育博物館	昭和38年3月31日	記念物	天然記念物
8 近長四ツ塚古墳群	近長422番地	他個人	昭和38年7月1日	記念物	史跡
9 木造金剛力士像	西寺町98番地	愛染寺	昭和39年7月1日	重要文化財	彫刻
10 井口車塚古墳	河辺506番地2	津山市	昭和39年7月1日	記念物	史跡
11 石林園	小田中1203番地	安国寺	昭和39年7月1日	記念物	名勝
12 国分寺飯塚古墳	国分寺213番地	他個人	昭和40年7月1日	記念物	史跡
13 高野山西正仙塚古墳	高野山西1866番地	他個人	昭和40年7月31日	記念物	史跡
14 リンバーグ岩	桑下1694番地3	他個人	昭和41年4月12日	記念物	天然記念物
15 油木北奥の前古墳	油木北194番地1	他個人	昭和43年3月19日	記念物	史跡
16 狐塚古墳	久米川南2231番地1	他個人	昭和43年3月19日	記念物	史跡
17 岡の大塚	中北下1663番地17	他個人	昭和43年3月19日	記念物	史跡
18 鑄場古墳	久米川南1111番地1	津山市	昭和43年3月19日	記念物	史跡
19 大日古墳	宮尾913番地	他個人	昭和43年3月19日	記念物	史跡
20 山田原古墳	福田下372番地1	他個人	昭和43年3月19日	記念物	史跡
21 宮部焼窯跡	宮部下1073番地	他個人	昭和43年3月19日	記念物	史跡
22 妙福寺のサルスベリ	中北上556番地	妙福寺	昭和43年3月19日	記念物	天然記念物
23 高津神社のコガの木	里公文1515番地1	高津神社	昭和43年3月19日	記念物	天然記念物
24 南方中のサカキ	南方中138番地1	他個人	昭和43年3月19日	記念物	天然記念物
25 秋草双雀鏡・双雀鏡	加茂町小中原143番地	津山市	昭和43年3月26日	重要文化財	工芸品
26 岸道谷のナラ	加茂町河井390番地1	他個人	昭和43年3月26日	記念物	天然記念物
27 院庄貽文	院庄779番地	清眼寺	昭和44年7月2日	重要文化財	古文書
28 森忠政書簡	戸川町68番地	他個人	昭和44年7月2日	重要文化財	古文書
29 本光寺の銀モクセイ	一宮332番地	本光寺	昭和44年7月2日	記念物	天然記念物
30 宰務家のヒイラギ	三浦245番地	他個人	昭和44年7月2日	記念物	天然記念物
31 善福寺の宝篋印塔と板碑	里公文624番地	善福寺	昭和44年10月9日	重要文化財	建造物
32 牛岩遺跡	桑下1688番地5	他個人	昭和44年10月9日	記念物	史跡
33 祇園千人塚古墳	南方中1582番地3	津山市他	昭和44年10月9日	記念物	史跡
34 龍千塚古墳	久米川南2685番地	他個人	昭和44年10月9日	記念物	史跡
35 城塔上1号墳	久米川南1111番地1	津山市	昭和44年10月9日	記念物	史跡
36 地藏二つ塚古墳	久米川南316番地1	津山市	昭和44年10月9日	記念物	史跡
37 大沢古墳5号	久米川南1111番地11	他個人・津山市	昭和44年10月9日	記念物	史跡
38 七つ塚古墳群	戸脇190番地1	他個人	昭和44年10月9日	記念物	史跡
39 観音免古墳	神代1501番地1	津山市	昭和44年10月9日	記念物	史跡
40 長者屋敷	久米川南267番地	他個人	昭和44年10月9日	記念物	史跡
41 瓢箪山古墳	桑下1272番地3	津山市他	昭和44年10月9日	記念物	史跡
42 中須賀舟着場石灯籠	宮尾	他個人	昭和44年10月9日	重要文化財	建造物
43 西御殿跡	桑下1510番地1	他個人	昭和44年10月9日	記念物	史跡
44 阿波八幡神社の社叢	阿波1479・1480番地	阿波八幡神社	昭和44年10月30日	記念物	天然記念物
45 西登山金屋寺	阿波656番地	津山市	昭和46年2月10日	記念物	史跡
46 万燈山古墳	加茂町塔中606番地	津山市	昭和46年3月1日	記念物	史跡
47 蛇谷古墳	油木北1520番地	他個人	昭和46年3月24日	記念物	史跡
48 油木の源平椿	油木北773番地2	他個人	昭和46年3月24日	記念物	天然記念物
49 工門道標	新野東186番地1	工門町内会	昭和48年3月31日	重要文化財	建造物
50 山形八幡神社の鰐口	新野山形2235番地	山形八幡神社	昭和48年3月31日	重要文化財	工芸品
51 大吉出土の須恵器大甕	大吉1020番地	五穀寺	昭和48年3月31日	重要文化財	考古資料
52 広戸神社と五穀寺境内	大吉1017番地	他個人	昭和48年3月31日	記念物	史跡
53 西村の経塚	市場1215番地	他個人	昭和48年3月31日	記念物	史跡
54 西村古墳群	市場476番地1	他個人	昭和48年3月31日	記念物	史跡
55 清瀧寺宝篋印塔	河面330番地	清瀧寺	昭和48年10月20日	重要文化財	建造物
56 絹本著色十三仏図	上田邑470番地	安養寺	昭和48年10月20日	重要文化財	絵画
57 愛山松平家墓所	小田中185番地1	津山市他	昭和48年10月20日	記念物	史跡
58 宇那提森のムクノキ	二宮1960番地	高野神社	昭和48年10月20日	記念物	天然記念物

	名称	所在地	所有者	指定年月日	種別	分類
59	中山神社祝木のケヤキ	一宮 685 番地	中山神社	昭和48年10月20日	記念物	天然記念物
60	桑谷たたら遺跡	加茂町黒木683番地他	個人	昭和50年3月31日	記念物	史跡
61	青柳のヒノキ・スギ	加茂町青柳1042番地	個人	昭和50年3月31日	記念物	天然記念物
62	茶屋林道標	杉宮 738 番地	杉宮町内会	昭和50年4月1日	重要文化財	建造物
63	伝典の古墳出土内行花文鏡	里公文(伝油木北出土)	個人	昭和50年7月17日	重要文化財	考古資料
64	長谷のムクノギ	南方中 188 番地	個人	昭和50年7月17日	記念物	天然記念物
65	長田住居跡	加茂町青柳507番地	津山市	昭和50年9月1日	記念物	史跡
66	中山神社神門	一宮 695 番地	中山神社	昭和50年11月15日	重要文化財	建造物
67	大隅神社神門	上之町 78 番地	大隅神社	昭和50年11月15日	重要文化財	建造物
68	成道寺山門	西寺町 18 番地	成道寺	昭和50年11月15日	重要文化財	建造物
69	中山神社戦国武将文書	一宮 695 番地	中山神社	昭和50年11月15日	重要文化財	古文書
70	木造大日如来坐像	阿波 3677 番地	高福寺	昭和51年8月30日	重要文化財	彫刻
71	木造菩提達磨圓覚大師坐像	阿波 3677 番地	高福寺	昭和51年8月30日	重要文化財	彫刻
72	木造阿弥陀如来坐像	阿波 3677 番地	高福寺	昭和51年8月30日	重要文化財	彫刻
73	木製太鼓の胴	阿波 1479 番地	阿波八幡神社	昭和51年8月30日	重要有形民俗文化財	
74	安井村庄屋古文書	安井 146 番地	個人	昭和52年4月22日	重要文化財	古文書
75	本丸城跡	市場1422番地2他	個人	昭和52年4月22日	記念物	史跡
76	塩手池の礫岩と化石	市場 161 番地 1	塩手池土地改良区	昭和52年4月22日	記念物	天然記念物
77	桑谷向こう自然林	加茂町黒木652番地1他	加茂町黒木部落	昭和52年12月9日	記念物	天然記念物
78	金剛寺の銀モクセイ	西上 500 番地	金剛寺	昭和55年4月1日	記念物	天然記念物
79	広戸神社境内のスギ	大吉 1027 番地	広戸神社	昭和55年4月1日	記念物	天然記念物
80	新善光寺のサルスベリ	中村 393 番地	新善光寺	昭和55年4月1日	記念物	天然記念物
81	西加茂神社のナナミノギ	杉宮 406 番地	西加茂神社	昭和55年4月1日	記念物	天然記念物
82	山形八幡神社の社叢	新野山形2238番地2	山形八幡神社	昭和55年4月1日	記念物	天然記念物
83	朝吉神社のツクバネガシ	上村 161 番地	朝吉神社	昭和55年4月1日	記念物	天然記念物
84	藤蔵池頭古墳出土蛇行剣	里公文	津山市	昭和56年3月31日	重要文化財	考古資料
85	神代のコミカン	神代 588 番地 2	個人	昭和56年3月31日	記念物	天然記念物
86	神代のシイ	神代 959 番地	個人	昭和56年3月31日	記念物	天然記念物
87	キナザコ製鉄遺跡	加茂町黒木289番地	個人	昭和56年5月18日	記念物	史跡
88	石造芭蕉句碑	日本原町内	会	昭和57年12月23日	重要文化財	建造物
89	一遍上人伝承地	中村 393 番地	新善光寺	昭和57年12月23日	記念物	史跡
90	神楽尾城跡	小原 790 番地 他	津山市他	昭和61年7月10日	記念物	史跡
91	観音堂遺跡出土の備前焼の壺	新野東 1126 番地	津山市	平成元年6月20日	重要文化財	考古資料
92	観音堂遺跡出土の青磁碗	新野東 1126 番地	津山市	平成元年6月20日	重要文化財	考古資料
93	大岩出土の勝間田焼の壺	新野東 1126 番地	津山市	平成元年6月20日	重要文化財	考古資料
94	臥龍藤(千磐神社の藤蔓)	加茂町知和343番地	千磐神社	平成元年7月20日	記念物	天然記念物
95	五穀寺境内の紅梅	大吉 1020 番地	五穀寺	平成2年5月28日	記念物	天然記念物
96	田熊内の算額	田熊 2384 番地	田熊八幡神社	平成4年5月1日	重要有形民俗文化財	
97	杉さま古墳	杉宮 404 番地 1	西加茂神社	平成4年9月25日	記念物	史跡
98	阿波八幡神社本殿	阿波 1479 番地	阿波八幡神社	平成5年4月23日	重要文化財	建造物
99	山寺古墳群	西中 260 番地 1	個人	平成6年4月20日	記念物	史跡
100	森長継逆修塔及び周囲の石櫓	下田邑 1068 番地	千年寺	平成6年5月16日	重要文化財	建造物
101	荒神山山城跡	荒神山123番地1他	熊野神社	平成6年5月16日	記念物	史跡
102	佐良山碑	中島 753 番地	佐良山財産区	平成8年6月10日	重要文化財	建造物
103	妙願寺板戸障壁画	戸川町 68 番地	妙願寺	平成8年6月10日	重要文化財	絵画
104	極楽寺の力ヤ	加茂町宇野954番地	極楽寺	平成8年11月26日	記念物	天然記念物
105	白加美神社社殿及び隨身門並びに末社多賀神社社殿附・白加美神社絵図	小田中 254 番地	白加美神社	平成9年3月19日	重要文化財	建造物
106	大隅神社本殿	上之町 78 番地	大隅神社	平成9年3月19日	重要文化財	建造物
107	医王山城跡	吉見 1609 番地	個人	平成9年8月7日	記念物	史跡
108	徳守神社神輿	宮脇町 5 番地	徳守神社	平成10年8月4日	重要有形民俗文化財	
109	絹本著色仏涅槃図	院庄 779 番地	清眼寺	平成11年1月13日	重要文化財	絵画
110	本光寺境内	一宮 332 番地 他	本光寺	平成11年1月13日	記念物	史跡
111	河原山城跡	市場 1129 番地 他	個人	平成11年1月29日	記念物	史跡
112	国司尾館	市場 133 番地 1 他	個人	平成11年1月29日	記念物	史跡
113	高野神社隨身門及び覆屋	二宮 601 番地	高野神社	平成11年9月24日	重要文化財	建造物
114	妙法寺鐘楼	西寺町 65 番地	妙法寺	平成11年9月24日	重要文化財	建造物
115	煙硝蔵跡	平福 283 番地 1 他	個人	平成13年3月1日	記念物	史跡
116	大隅神社神輿	上之町 79 番地	大隅神社	平成13年7月26日	重要有形民俗文化財	
117	出雲街道絵図	河辺 1511 番地	個人	平成14年5月24日	重要文化財	歴史資料
118	津山城石切場跡	大谷 47 番地 他	石山寺他	平成14年5月24日	記念物	史跡
119	宝蔵寺のヤマザクラ	加茂町斎野谷226番地	宝蔵寺	平成14年6月27日	記念物	天然記念物

	名称	所在地	所有者	指定年月日	種別	分類
120	長法寺阿弥陀堂 腰高障及び襖	井口 246 番地	長法寺	平成14年9月26日	重要文化財	絵画
121	牧山家文書	山下 92 番地	個人	平成14年9月26日	重要文化財	古文書
122	牧家文書	山下 92 番地	個人	平成14年9月26日	重要文化財	古文書
123	千代稻荷神社本殿	山下 82 番地	千代稻荷神社	平成15年2月17日	重要文化財	建造物
124	木造森忠政公坐像	小田中 1373 番地	本源寺	平成15年2月17日	重要文化財	彫刻
125	八出天満宮本殿 附棟札等 9 枚	八出 357 番地	八出天満宮	平成15年9月30日	重要文化財	建造物
126	米井家文書	下高倉東 1723 番地	個人	平成15年9月30日	重要文化財	古文書
127	津山景観図屏風	山下 92 番地	個人	平成16年3月19日	重要文化財	絵画
128	木造千手観世音菩薩立像	河面 330 番地	清瀧寺	平成16年3月19日	重要文化財	彫刻
129	木造聖観世音菩薩坐像	加茂町公郷 132 番地	法福寺	平成16年8月16日	重要文化財	彫刻
130	妙願寺庫裏及び客殿	戸川町 68 番地	妙願寺	平成16年9月24日	重要文化財	建造物
131	知和の鰯口	加茂町小中原 143 番地	知和自治団	平成17年1月31日	重要文化財	工芸品
132	茶屋の一里塚	領家 307 番地 2	津山市	平成17年2月15日	記念物	史跡
133	徳守神社撰社住吉神社本殿	宮脇町 5 番地	徳守神社	平成17年3月24日	重要文化財	建造物
134	檜船着場跡の常夜灯	檜 37 番地 2	個人	平成18年10月26日	記念物	史跡
135	嵯峨山城跡	中島 753 番地 他	佐良山財産区	平成18年10月26日	記念物	史跡
136	中山神社惣神殿	一宮 695 番地	中山神社	平成20年10月30日	重要文化財	建造物
137	地藏院愛宕堂附棟札	小田中 189 番地	地藏院	平成20年10月30日	重要文化財	建造物
138	大隅神社昭徳館(旧津山男子尋常高等小学校講堂)	林田 1397 番地	大隅神社	平成20年10月30日	重要文化財	建造物
139	千磐神社のスギ	加茂町知和 343 番地	千磐神社	平成20年10月30日	記念物	天然記念物
140	地藏院本堂(旧東照宮社殿)	小田中 183 番地 1	地藏院	平成21年3月26日	重要文化財	建造物
141	宗永寺五輪塔 (森長継一門供養墓)	小田中 1303 番地 8	宗永寺	平成21年11月25日	重要文化財	建造物
142	大隅神社境内 殿田1号墳及び荒神西古墳 出土遺物	上之町 78 番地 他 沼 600 番地 1、 中北下 1271 番地	大隅神社	平成22年5月21日	記念物	史跡
143	津山松平藩主所用輿	山下 92 番地	津山市	平成23年1月25日	重要文化財	考古資料
144	津山松平藩主所用乗物	山下 92 番地	津山市	平成23年4月26日	重要文化財	歴史資料
145	荻田家住宅及び酒造場	勝間田町 17 番地 他	津山市	平成23年4月26日	重要文化財	歴史資料
146	荻田家住宅及び酒造場	勝間田町 17 番地 他	津山市	平成23年8月23日	記念物	史跡
147	千年寺第二代鐵堂道融和尚墳墓ほか歴代住持墓所	下田邑 1029 番地 1	個人	平成24年6月26日	記念物	史跡
148	大隅神社の木造獅子狛犬	上之町 78 番地	大隅神社	平成24年9月25日	重要文化財	彫刻
149	中山神社の太鼓	一宮 695 番地	中山神社	平成25年4月23日	重要有形民俗文化財	
150	徳守神社の鉄盾	宮脇町 5 番地	徳守神社	平成26年9月25日	重要文化財	歴史資料
151	矢吹家十二支箱文書	山下 92 番地	個人	平成27年4月23日	重要文化財	歴史資料
152	宇田川榕菴自筆資料	西新町 5 番地	津山市	平成27年4月23日	重要文化財	歴史資料
153	脇差	山下 92 番地	個人	令和元年8月28日	重要文化財	工芸品
154	絹本着色弘法大師・高野四社明神像	岡山市北区後楽園 1-5	新善光寺	令和2年3月19日	重要文化財	絵画
155	絹本着色弘法大師像	岡山市北区後楽園 1-5	新善光寺	令和2年3月19日	重要文化財	絵画
156	明石屋淵船着場の常夜灯	安岡町 120-1 番地 先	津山市	令和3年10月25日	記念物	史跡

〈登録有形文化財〉12件

名称	所在地	所有者	登録年月日	分類
1 城東むかし町屋(主屋・付属屋・座敷・洋館・裏座敷・東蔵・西蔵・茶室・表門)	東新町40番地	津山市	平成9年5月7日	建造物
2 作州民芸館(旧土居銀行本店)	西今町18番地	津山市	平成9年5月7日	〃
3 森本慶三記念館(旧津山基督教図書館)	山下98番地1	津山社会教育文化財	平成10年10月9日	〃
4 知新館(主屋・土蔵・塀・表門)	南新座26番地	津山市	平成10年10月9日	〃
5 翁橋	西今町	津山市	平成11年10月14日	〃
6 江見写真真館	山下28番地	個人	平成12年2月15日	〃
7 あけぼの旅館	戸川町31番地1	個人	平成12年4月28日	〃
8 津山郷土博物館(旧津山市庁舎)	山下92番地	津山市	平成18年10月18日	〃
9 JR因美線美作滝尾駅駅舎	堀坂257番地3	津山市	平成20年10月23日	〃
10 清水家住宅	河辺889番地	個人	平成21年4月28日	〃
11 旧中島病院本館	田町122番地	津山市	平成22年9月10日	〃
12 中山神社拝殿・幣殿	一宮695番地2	中山神社	令和3年6月24日	〃

〈登録記念物〉1件

名称	所在地	所有者	登録年月日	分類
1 旧梶村氏庭園	東新町40番地 西新町1番地	津山市	平成24年1月24日	名勝地関係

〈重要伝統的建造物群保存地区〉2件

名称	所在地	選定年月日
1 津山市城東伝統的建造物群保存地区	橋本町、林田町、勝間田町、中之町、西新町及び東新町の各一部	平成25年8月7日
2 津山市城西伝統的建造物群保存地区	坪井町、上紺屋町、宮脇町、今西町、西寺町、茅町、鉄砲町及び小田中の各一部	令和2年12月23日

資料 市文化課

令和7年5月1日現在

国指定文化財 19件
県指定文化財 35件

市指定文化財 156件
登録有形文化財 12件
登録記念物 1件
重要伝統的建造物群保存地区 2件

108 体育施設

(令和7.4.1現在)

名 称	所在地	内 容
津山スポーツセンター	勝部	[野球場] 32,414㎡(両翼91mセンター120m) 更衣室・記者室・医務室・放送室 [ワードシステム フィールド(サッカー・ラグビー場)] 17,800㎡(グラウンド面積10,640㎡) 夜間照明 [小野球場] 両翼80mセンター90m [ワードシステム テニスコート] オムニ8面 夜間照明 6,285㎡
中央公園グラウンド	山北	面積11,185㎡ 夜間照明 サッカー その他
東部運動公園グラウンド	川崎	面積29,000㎡ スタンド収容人員3,000人
岡山県津山総合体育館	山北	面積5,821㎡ アリーナ面積1,665㎡ 柔道場286㎡ 剣道場286㎡ トレーニング室212㎡ 観覧席(固定1,408 移動1,200)
津山市弓道場	山北	面積423㎡ 近的6人立
岡山県津山陸上競技場	志戸部	総面積99,470㎡ 400m8レーン全天候型・夜間照明 スタンド収容人員10,000人 (メイン5,000人バックスタンド5,000人) 本部室41㎡・会議室76㎡・トレーニング室111㎡ 多目的広場(冬季アイススケート場)2,010㎡
岡山県津山東体育館	林田	面積2,837㎡ アリーナ面積1,696㎡ 観客席300席 コミュニティ室80㎡ 会議室67㎡
津山市西部小体育館	院庄	面積636㎡ アリーナ面積519㎡ 会議室28㎡
津山市東部小体育館	草加部	面積622㎡ アリーナ面積493㎡ 事務室13㎡
福岡体育館	横山	1階61.71㎡ 更衣室 2階284.80㎡ 144畳
草加部グラウンド	草加部	面積5,596㎡ グラウンド面積4,140㎡ 夜間照明
西部公園グラウンド	二宮	面積14,300㎡ 管理棟 倉庫 夜間照明
西部公園テニスコート	二宮	オムニコート4面 夜間照明
津山東武道場	林田	面積1,038㎡ 柔道場450㎡ 剣道場450㎡
加茂町スポーツセンター	加茂町中原	[ソフトボール場]ソフトボール1面 夜間照明 面積6,765㎡ [テニスコート] オムニコート2面 夜間照明 面積1,428㎡ [体操練習場] 体操競技一式 面積1,018㎡ [総合グラウンド]面積13,155㎡ サッカー1面 ソフトボール2面 [体育館] 面積1,102㎡ バスケットボール1面 バレーボール1面 バドミントン1面 [プール] 25m6コース 幼児プール [屋内ゲートボール場]面積1,091㎡ コート2面 夜間照明
加茂町武道館	加茂町桑原	剣道場460㎡ 柔道場460㎡
阿波グラウンド	阿波	[グラウンド] 面積8,500㎡ 両翼82m
阿波ふるさとふれあい会館	阿波	面積1,188㎡ 屋内運動広場 ゲートボールコート2面
勝北総合スポーツ公園	西下	[野球場] 両翼92m センター120m [多目的広場] 10,000㎡ 夜間照明 サッカー2面 [テニスコート] オムニコート5面 夜間照明 [プール] 流水プール1周100m ウォータースライダー [ゲートボール場]コート4面 [ターゲットバードゴルフ場]9ホール
勝北中学校夜間照明施設	原	面積7,000㎡ ソフトボール1面 夜間照明
久米総合文化運動公園	中北下	[多目的グラウンド]面積9,264㎡ 運動広場 夜間照明 サッカー1面 ソフトボール2面 [体育館] バスケットボール2面 バレーボール2面 バドミントン4面 [テニスコート] オムニコート3面 夜間照明 [ゲートボール場]
レインボープール	中北下	[室内]25m6コース トレーニングルーム ダンスフロア [サウナ]ジャグジープール [室外]流水プール ウォータースライダー

資料 市スポーツ課

(d) 照明施設の利用状況

(令和7年)

施設名	使用実日数	使用延団体	使用延人員	延点灯時間	使用料
	日	団体	人	時間	円
サッカー・ラグビー場	174	398	12,458	731.5	1,349,640
スポーツセンターテニスコート	226	1,429	9,481	2,765.0	968,610
中央公園グラウンド	183	539	24,710	559.5	1,215,120
草加部グラウンド	37	37	528	74.5	0
西部公園グラウンド	102	347	11,144	380.0	713,920
西部公園テニス場	133	259	1,775	403.5	137,360
加茂町ソフトボール場	46	86	1,720	92.5	209,100
加茂町テニス場	10	11	76	3.0	5,100
阿波ふるさとふれあい会館	3	12	1,200	0.0	8,170
勝北多目的広場	91	186	6,256	234.0	407,520
勝北テニス場	159	305	1,309	322.5	189,380
勝北中学校夜間照明施設	45	45	3,048	150.5	24,840
久米多目的広場グラウンド	133	242	10,259	395.0	547,200
久米テニス場	111	225	2,552	300.5	136,170

資料 市スポーツ課

109 体育施設利用状況

(a) 陸上競技場の利用状況

(単位 人)

区分	令和7 1月	2月	3月	4月	5月	6月	7月	8月	9月	10月	11月	12月	計
陸上競技場	5,574	4,894	3,326	3,666	5,289	3,731	5,303	5,215	7,548	6,858	5,281	6,621	63,306

(b) 体育館の利用状況

(単位 人)

区分	令和7 1月	2月	3月	4月	5月	6月	7月	8月	9月	10月	11月	12月	計
津山総合体育館	8,384	6,864	8,829	9,311	4,416	6,506	7,203	6,463	5,629	13,763	13,949	7,524	98,841
津山東体育館	1,007	453	1,276	1,781	1,332	1,430	1,163	828	1,891	1,390	1,390	716	14,657
合計	9,391	7,317	10,105	11,092	5,748	7,936	8,366	7,291	7,520	15,153	15,339	8,240	113,498

(c) スポーツセンター等の利用状況

(令和7年)

施設名	使用実日数	使用団体と使用人員調べ		使用料	
		使用延団体	使用延人員		
津山スポーツセンター(野球場)	184		264	10,596	536,300
[ワードシステムフィールド(サッカー・ラグビー場)]	272		995	41,331	1,489,995
(小野球場)	200		215	13,040	53,000
(ワードシステム テニスコート)	360		4,591	33,264	4,918,500
中央公園グラウンド	293		715	37,279	634,004
弓道場	274		1,406	8,831	551,980
東部運動公園グラウンド	134		293	9,468	72,410
西部小体育館	292		779	5,203	0
東部小体育館	327		679	6,444	0
草加部グラウンド	166		180	4,610	0
西部公園(グラウンド)	200		460	17,582	167,420
(テニス場)	284		976	6,189	951,550
津山東武道場(剣道場)	171		174	6,771	188,760
(柔道場)	131		140	2,670	384,780
加茂町スポーツセンター(ソフトボール場)	133		148	8,393	35,280
(テニス場)	61		97	7,213	198,000
(体操練習場)	324		522	11,292	591,210
(総合グラウンド)	94		108	10,888	78,720
(体育館)	245		803	5,570	283,740
(プール)	111		166	5,767	386,640
(屋内ゲートボール場)	65		85	1,016	54,315
加茂町武道館(剣道場,柔道場)	358		727	22,976	103,200
阿波グラウンド	131		135	3,912	10,680
阿波ふるさとふれあい会館	179		327	8,139	34,765
勝北総合スポーツ公園(野球場)	117		121	15,083	408,890
(多目的広場)	178		267	18,079	132,385
(テニス場)	277		1,031	6,988	1,363,400
(プール)	0		0	0	0
(ゲートボール場)	1		1	200	880
ターゲットバードゴルフ場	157		591	1,462	123,300
勝北中学校夜間照明施設	45		45	3,048	24,840
久米総合文化運動公園(体育館)	303		1,758	24,205	581,275
(多目的グラウンド)	257		639	31,190	86,620
(テニス場)	197		645	5,964	488,400
(レインボープール)	72		10,297	10,297	4,655,564

110 社会教育各種学級・講座状況

		(令和6年度)	
区分	種別	学級・講座(学級)	参加実人員(人)
公民館教育	養の向上	4	208
	趣味・けいこごと	43	2,127
	体育・レクレーション	18	1,626
	家庭教育・家庭生活	46	4,263
	職業知識・技術の向上	0	0
	市民意識・社会連帯意識	15	2,310
	文化祭その他	23	16,957
その他	0	0	
成人教育	家庭教育総合支援講座	76	3,457
	P T A 地域活動事業	1	97
人権教育	人権教育機会提供事業	講演1回	80
		映画会1回	70

資料 市人権啓発課・市生涯学習課
市教育委員会学校教育課

111 公民館利用状況

					(令和6年度)
公民館	延回数(回)	うち自主サークル 延回数(回)	延参加人数(人)	うち自主サークル 延参加人数(人)	
中央公民館	2,122	1,928	28,453	23,525	
院庄公民館	769	632	10,188	4,667	
田邑公民館	724	629	9,126	6,261	
一宮公民館	1,611	1,476	18,865	13,331	
高田公民館	735	612	5,752	3,423	
高倉公民館	666	553	6,749	5,016	
高野公民館	1,637	1,463	14,458	9,928	
河辺公民館	805	723	6,639	5,097	
大崎公民館	786	528	8,913	3,409	
広野公民館	712	512	7,052	4,205	
清泉公民館	402	320	3,952	2,101	
東苦田公民館	599	506	7,568	5,307	
二宮公民館	1,428	1,223	15,086	11,425	
佐良山公民館	822	594	10,323	4,439	
福南公民館	644	576	4,364	3,171	
成名公民館	790	636	6,788	3,589	
西苦田公民館	2,935	2,771	28,752	24,343	
城西公民館	1,988	1,606	17,878	12,703	
津山東公民館	2,413	2,304	25,654	22,911	
加茂町公民館	862	702	8,899	5,620	
阿波公民館	239	66	2,693	713	
勝北公民館	1,241	1,020	14,687	12,090	
久米公民館	923	772	13,978	9,399	
合計	25,853	22,152	276,817	196,673	

資料 市生涯学習課

112 市立図書館及び視聴覚ライブラリー利用状況

(a) 津山市立図書館利用者及び貸出冊数

年次	単位	1月	2月	3月	4月	5月	6月	7月	8月	9月	10月	11月	12月	合計
令和3	人	12,174	11,450	12,428	11,307	8,042	5,446	11,730	11,645	3,633	11,945	11,270	11,925	122,995
	冊	36,183	34,799	41,235	34,635	22,196	17,956	34,527	40,845	9,660	37,675	33,226	40,152	383,089
令和4	人	11,976	11,111	11,928	9,138	9,459	9,941	10,289	9,955	8,901	9,711	9,684	9,636	121,729
	冊	37,857	32,336	38,528	33,110	30,673	32,460	36,607	35,897	29,878	32,213	31,097	37,017	407,673
令和5	人	9,835	9,690	10,333	9,910	9,804	10,168	10,981	9,397	8,662	8,595	9,218	9,553	116,146
	冊	31,079	32,199	35,616	32,715	29,879	31,662	36,713	32,966	27,810	27,618	28,507	33,624	380,388
令和6	人	10,028	10,000	10,578	8,425	8,582	8,982	8,794	8,389	8,350	8,213	8,163	7,870	106,374
	冊	32,976	31,083	36,140	31,067	30,745	32,769	34,205	35,794	30,732	31,220	30,626	34,679	392,036
令和7	人	8,173	6,515	8,543	7,919	8,037	8,360	8,594	8,923	8,084	8,303	7,810	7,939	97,200
	冊	31,980	25,146	37,167	31,850	29,442	30,230	32,536	38,739	29,452	30,594	28,594	34,521	380,251

(b) 加茂町図書館利用者及び貸出冊数

年次	単位	1月	2月	3月	4月	5月	6月	7月	8月	9月	10月	11月	12月	合計
令和3	人	542	490	509	495	302	294	498	477	162	504	435	495	5,203
	冊	2,116	2,217	2,374	1,827	1,183	1,471	2,057	2,162	929	1,846	1,744	2,424	22,350
令和4	人	453	460	521	358	363	396	478	414	415	403	412	371	5,044
	冊	1,756	1,981	2,124	1,404	1,432	1,768	2,165	2,101	1,863	1,603	1,998	1,777	21,972
令和5	人	336	434	396	399	367	429	446	424	424	418	460	486	5,019
	冊	1,323	2,017	1,708	2,038	1,454	1,707	1,668	2,172	1,588	1,586	2,286	2,089	21,636
令和6	人	397	464	459	369	466	452	428	420	384	403	408	390	5,040
	冊	1,587	1,993	2,324	1,403	1,874	1,789	2,271	1,731	1,593	1,625	1,625	2,179	21,994
令和7	人	367	346	398	398	419	450	477	442	399	469	421	459	5,045
	冊	1,541	1,596	1,826	1,981	1,576	1,837	2,183	1,924	1,647	1,766	1,820	2,556	22,253

(c) 勝北図書館利用者及び貸出冊数

年次	単位	1月	2月	3月	4月	5月	6月	7月	8月	9月	10月	11月	12月	合計
令和3	人	995	992	1,022	965	658	525	1,039	920	353	1,012	849	845	10,175
	冊	5,374	4,703	4,855	5,037	3,261	2,999	5,110	4,957	1,816	5,549	4,554	4,571	52,786
令和4	人	1,017	929	973	737	765	900	824	868	790	819	881	742	10,245
	冊	5,716	5,181	5,213	4,230	4,154	5,392	4,731	4,791	4,948	4,616	5,364	4,530	58,866
令和5	人	703	807	842	820	784	839	810	887	802	840	782	795	9,711
	冊	4,478	4,356	4,607	4,646	4,183	4,662	4,727	5,264	4,361	4,628	4,627	4,657	55,196
令和6	人	865	853	875	776	923	915	879	952	835	840	775	800	10,288
	冊	4,977	4,492	5,134	3,988	4,656	5,028	4,882	4,859	4,352	4,111	3,988	4,557	55,024
令和7	人	870	829	894	795	881	813	819	881	732	819	776	761	9,870
	冊	4,659	4,359	4,892	4,399	4,727	4,134	3,895	4,830	3,629	4,224	3,596	4,047	51,391

(d) 久米図書館利用者及び貸出冊数

年次	単位	1月	2月	3月	4月	5月	6月	7月	8月	9月	10月	11月	12月	合計
令和3	人	940	916	950	939	693	464	991	912	339	1,014	965	1,032	10,155
	冊	5,740	4,808	5,066	5,660	3,643	2,706	5,697	5,467	1,838	5,681	5,020	5,419	56,745
令和4	人	1,008	825	959	901	860	882	926	898	798	900	852	795	10,604
	冊	6,398	4,561	4,975	6,015	4,863	4,829	5,248	5,611	4,675	5,061	4,936	4,795	61,967
令和5	人	832	844	897	789	759	845	830	792	778	772	762	716	9,616
	冊	5,623	4,591	5,024	4,275	3,864	4,215	4,812	4,622	4,657	4,055	4,074	4,230	54,042
令和6	人	714	846	859	741	787	776	811	916	723	806	744	692	9,415
	冊	4,116	4,329	4,940	4,169	3,933	4,148	4,318	5,055	3,620	3,978	3,651	4,002	50,259
令和7	人	787	707	778	682	697	639	755	785	648	696	663	611	8,448
	冊	4,363	3,657	3,976	3,732	3,644	3,299	3,973	4,479	3,501	3,935	3,534	3,870	45,963

(e) 津山市視聴覚ライブラリー利用状況(16ミリフィルム・ビデオ・DVD貸出本数)

(単位 本)

年次	1月	2月	3月	4月	5月	6月	7月	8月	9月	10月	11月	12月	合計
令和3	2	0	0	1	0	0	0	8	2	16	2	1	32
令和4	0	0	0	0	1	0	1	7	0	2	0	1	12
令和5	0	1	0	0	0	0	0	3	0	8	0	0	12
令和6	4	0	0	0	0	0	1	9	4	25	3	2	48
令和7	0	0	0	0	0	1	2	2	0	16	0	0	21

※感染症対策による臨時休館あり(令和3年度:71日)

資料 市生涯学習課

113 津山文化センター利用状況

(令和7年)(単位 件)

月	1	2	3	4	5	6	7	8	9	10	11	12	計
大会室	5	7	11	16	13	20	12	3	17	22	32	16	174
大会室	7	4	4	3	6	5	9	3	8	9	7	4	69
中会議室	6	6	5	1	7	7	8	10	11	12	8	8	89
第1会議室	7	10	10	5	5	4	4	4	3	7	6	10	75
第2会議室	5	7	9	7	6	5	8	9	15	7	2	5	85
第3会議室	0	0	1	0	2	2	2	6	7	4	4	6	34
第4会議室	0	1	1	2	4	7	5	3	5	8	3	7	46
第5会議室	0	0	0	0	1	0	1	1	0	1	0	1	5
第1和室	0	0	1	0	1	0	1	0	3	1	0	1	8
第2和室	2	2	6	3	5	2	2	2	6	5	3	3	41
市民サロン	2	3	3	15	1	2	4	3	5	4	2	1	45
レッスン室	13	15	16	10	12	11	14	11	16	10	11	14	153
屋外テラス	0	0	0	13	0	0	0	0	0	0	0	0	13
アートライブラリー	0	1	0	0	0	0	2	1	6	3	11	2	26
展示・リハーサル室	4	2	9	4	8	10	4	8	15	18	17	13	112
その他	4	10	12	10	7	3	6	7	6	7	3	1	76
計	55	68	88	89	78	78	82	71	123	118	109	92	1,051

資料 市文化課

114 加茂町文化センター利用状況

(令和7年)(単位 件)

月	1	2	3	4	5	6	7	8	9	10	11	12	計
ホワイエ	0	0	0	0	0	0	0	0	0	0	3	0	3
ホール	0	0	1	0	0	2	1	9	1	2	9	8	33
楽屋1	0	0	0	0	0	0	0	6	0	1	1	1	9
楽屋2	0	0	0	0	0	0	0	6	0	1	1	1	9
視聴覚室	0	0	0	0	0	0	0	0	0	0	0	0	0
会議室1	0	0	0	1	0	0	0	9	0	3	0	4	17
会議室2	0	0	0	0	0	0	1	7	0	1	0	0	9
和室1	1	0	0	0	0	0	0	0	0	0	0	1	2
和室2	1	0	0	0	0	0	0	0	0	0	0	0	1
計	2	0	1	1	0	2	2	37	1	8	14	15	83

資料 市文化課

115 勝北文化センター利用状況

(令和7年)(単位 件)

月	1	2	3	4	5	6	7	8	9	10	11	12	計
ホール	1	1	3	0	2	2	3	2	0	3	13	4	34
小ホール	13	8	15	17	15	17	18	13	14	20	16	14	180
リハーサル室	4	6	9	6	6	7	10	16	16	13	17	10	120
第1楽屋	3	0	1	0	1	2	1	1	0	1	6	2	18
第2楽屋	0	0	2	0	0	0	1	0	0	0	6	1	10
ギャラリー	0	2	3	0	2	1	5	4	0	4	5	4	30
野外ステージ	0	0	0	0	1	0	0	0	0	0	3	0	4
おまつり広場	0	1	0	0	2	0	3	3	0	1	4	0	14
計	21	18	33	23	29	29	41	39	30	42	70	35	410

資料 市文化課

116 音楽文化ホール ベルフォーレ津山利用状況

(令和7年)

月		1	2	3	4	5	6
開館日		22	21	24	25	26	25
ホール	利用日数	12	15	14	12	14	9
	利用回数	9	12	9	11	14	9
	来場者数	2,398	2,554	2,208	1,655	2,705	1,653
リハーサル室	利用回数	47	45	43	55	48	50

月		7	8	9	10	11	12	計
開館日		25	27	25	27	26	23	296
ホール	利用日数	15	16	11	11	10	9	148
	利用回数	9	15	11	8	9	9	125
	来場者数	2,117	6,066	3,800	2,216	2,981	1,598	31,951
リハーサル室	利用回数	48	44	42	42	45	42	551

資料 市文化課

117 津山市立文化展示ホール利用状況

(令和7年)

月	1	2	3	4	5	6	7	8	9	10	11	12	計
開館日	27	27	31	30	31	30	31	31	30	31	30	28	357
利用日数	11	14	16	12	17	22	23	13	20	28	22	12	210
催物件数	3	3	4	3	4	4	3	1	5	4	4	3	41
来場者数	2,371	4,136	1,762	543	1,497	2,660	2,332	775	1,843	3,160	3,525	1,569	26,173

資料 市文化課

118 リージョンセンター利用状況

(令和7年)(単位 件、人)

月		1	2	3	4	5	6
ペンタホール	件数	6	15	14	13	10	19
	人数	690	1,970	1,675	1,221	1,250	2,490
第一研修室	件数	8	9	8	6	9	9
	人数	116	131	120	90	141	150
第二研修室	件数	4	8	6	7	3	5
	人数	22	80	60	52	25	42
第三研修室	件数	9	11	6	7	8	10
	人数	49	52	33	37	38	51
交流プラザ	人数	168	309	292	261	255	366
合計	件数	27	43	34	33	30	43
	人数	1,045	2,542	2,180	1,661	1,709	3,099

月		7	8	9	10	11	12	計
ペンタホール	件数	13	15	15	24	22	13	179
	人数	1,530	1,980	1,710	2,360	2,780	1,575	21,231
第一研修室	件数	9	9	8	13	7	6	101
	人数	135	136	172	265	118	90	1,664
第二研修室	件数	8	6	6	12	10	8	83
	人数	75	36	32	97	93	96	710
第三研修室	件数	13	11	16	13	11	8	123
	人数	56	66	48	60	59	38	587
交流プラザ	人数	292	334	286	409	410	271	3,653
合計	件数	43	41	45	62	50	35	486
	人数	2,088	2,552	2,248	3,191	3,460	2,070	27,845

資料 市都市基盤整備課

119 津山圏域雇用労働センター利用状況

(令和6年度)(単位 件、人)

月		4	5	6	7	8	9
開館日		30	31	30	31	31	30
第1会議室	件数	32	33	38	33	36	41
	人数	394	489	544	450	509	523
中会議室	件数	20	15	24	18	15	24
	人数	379	293	576	377	305	437
大ホール	件数	7	6	14	4	6	7
	人数	482	264	684	240	360	417
大ホール(南)	件数	9	7	5	11	1	3
	人数	490	214	110	354	50	110
大ホール(北)	件数	2	1	5	7	0	0
	人数	80	30	178	240	0	0
第2会議室	件数	26	25	28	29	21	27
	人数	378	366	391	434	322	355
特別室	件数	11	8	5	6	3	5
	人数	75	136	88	103	63	60
和室	件数	7	7	8	7	6	4
	人数	57	77	49	73	65	30
合計	件数	114	102	127	115	88	111
	人数	2,335	1,869	2,620	2,271	1,674	1,932

月		10	11	12	1	2	3	計
開館日		31	30	27	27	28	31	357
第1会議室	件数	42	34	35	32	31	31	418
	人数	602	488	476	451	430	428	5,784
中会議室	件数	31	28	14	24	20	17	250
	人数	598	474	253	387	472	311	4,862
大ホール	件数	12	9	4	6	3	1	79
	人数	807	724	190	280	210	25	4,683
大ホール(南)	件数	5	6	1	0	7	4	59
	人数	135	116	30	0	245	96	1,950
大ホール(北)	件数	0	3	3	4	1	3	29
	人数	0	62	83	106	50	104	933
第2会議室	件数	31	27	25	27	22	30	318
	人数	535	393	391	354	322	421	4,662
特別室	件数	11	11	3	7	2	3	75
	人数	241	176	62	121	44	44	1,213
和室	件数	6	8	4	3	6	5	71
	人数	146	64	54	42	44	55	756
合計	件数	138	126	89	103	92	94	1,299
	人数	3,064	2,497	1,539	1,741	1,817	1,484	24,843

資料 市仕事・移住支援室

120 津山勤労者総合福祉センター利用状況

(令和6年度)

区分	月	4	5	6	7	8	9	10	11	12	1	2	3	合計
	開館日数	30	31	30	31	31	29	31	27	26	28	28	29	
利用件数(件)	計	293	287	308	308	315	301	305	327	260	279	281	348	3,612
利用者数(人)	計	2,290	2,150	2,523	2,681	2,471	2,537	3,765	3,436	2,548	2,808	2,559	3,077	32,845

資料 市仕事・移住支援室

121 津山市三世代研修宿泊施設利用状況

(令和6年度)(単位 人)

月	4月	5月	6月	7月	8月	9月	
営業日数	25	26	24	25	26	24	
宿泊利用者数	一般	72	54	36	3	143	57
	合宿	47	49	77	15	85	18
休憩人数	宴会・レストラン等	714	483	551	624	699	641
利用人数合計	833	586	664	642	927	716	

月	10月	11月	12月	1月	2月	3月	合計	
営業日数	25	25	24	25	22	25	296	
宿泊利用者数	一般	76	65	33	60	9	65	673
	合宿	34	56	28	8	46	65	528
休憩人数	宴会・レストラン等	550	795	681	649	397	755	7,539
利用人数合計	660	916	742	717	452	885	8,740	

資料 市仕事・移住支援室

122 津山男女共同参画センター「さん・さん」利用状況

(令和6年度)

月	4	5	6	7	8	9	10	11	12	1	2	3	計
開館日数(日)	24	23	26	25	25	23	25	24	24	23	23	26	291
来館者数(人)	498	466	610	528	459	514	570	517	526	413	469	615	6,185
会議室利用数(件)	38	36	43	44	29	37	45	36	35	33	35	40	451

資料 市人権啓発課

123 津山ファミリー・サポート・センター利用状況

(令和6年度)

月	4	5	6	7	8	9	10	11	12	1	2	3	計
会員数	1,086	1,091	1,081	1,085	1,088	1,089	1,094	1,098	1,102	1,105	1,104	1,108	-
利用件数	135	199	186	147	65	135	166	157	152	161	164	125	1,792

資料 市子育て推進課

124 まちなか子育て支援拠点事業利用状況

(令和6年度)(単位 人)

月	4	5	6	7	8	9	10	11	12	1	2	3	計
親子ひろば「すくすく」	325	341	383	294	373	466	461	429	407	413	429	501	4,822
親子ひろば「わくわく」	3,253	3,703	3,948	4,226	6,056	4,743	3,741	4,234	3,777	3,594	3,866	4,728	49,869
一時預かりルーム「ここここ」	86	77	59	60	82	94	89	106	100	92	88	132	1,065

資料 市子育て推進課

125 病児保育事業(病児対応型)利用状況

(令和6年度)(単位 人)

月	4	5	6	7	8	9	10	11	12	1	2	3	計
デイケアルームさくら	57	67	54	69	54	56	70	52	59	51	73	65	727

資料 市子育て推進課

126 観光入込客数の推移

(単位 千人)

(単位 人)

年次	津山 (全域)	鶴山公園		
		有料	無料	合計
令和2	1,480	74,798	28,209	103,007
3	1,256	69,038	22,933	91,971
4	1,725	165,625	74,511	240,136
5	1,881	127,108	54,121	181,229
6	1,986	148,816	44,268	193,084

※鶴山公園は年度の数値

資料 市観光・歴史まちづくり推進室

※津山(全域)は国の「観光入込客統計に関する共通基準」による岡山県観光客動態調査資料に基づき、津山市の観光入込客数を算定したもの

127 津山まなびの鉄道館入館者数

(単位 人)

年度	4月	5月	6月	7月	8月	9月	10月	11月	12月	1月	2月	3月	合計
令和2	753	0	1,879	3,856	7,428	5,209	5,162	4,103	1,792	1,140	1,677	2,813	35,812
	637	0	1,420	2,862	3,956	2,938	2,229	2,478	1,277	845	1,153	2,231	22,026
令和3	3,876	3,101	552	3,736	3,344	0	5,750	4,906	3,218	2,515	1,591	4,170	36,759
	2,967	2,313	411	2,913	2,669	0	2,993	3,704	2,333	1,923	1,222	3,299	26,747
令和4	5,197	7,527	3,080	4,935	7,933	5,829	5,594	5,164	2,500	2,752	2,283	5,300	58,094
	4,222	5,933	2,361	4,138	6,530	4,537	3,534	4,110	2,039	2,117	1,774	4,429	45,724
令和5	4,822	7,904	3,582	4,128	6,756	5,036	4,674	4,517	2,476	2,836	3,529	5,079	55,339
	4,016	6,313	2,964	3,358	5,455	3,860	2,978	3,743	1,997	2,241	2,697	4,228	43,850
令和6	5,465	6,673	2,278	4,325	7,000	6,281	12,376	14,868	2,578	2,896	2,258	4,199	71,197
	4,677	5,378	1,939	3,633	5,776	4,723	6,267	7,581	2,106	2,377	1,763	3,375	49,595

※下段

資料 市観光・歴史まちづくり推進室

128 津山郷土博物館入館者数

(単位 人)

年次	1月	2月	3月	4月	5月	6月	7月	8月	9月	10月	11月	12月	合計
平成30	126	162	133	12	131	122	90	208	43	115	81	181	1,404
令和元	116	41	92	25	47	85	180	13	35	0	6	7	647
2	105	60	22	574	2	363	593	711	395	938	874	327	4,964
3	152	215	533	435	247	69	352	222	34	687	745	394	4,085
4	257	413	793	677	482	294	476	455	486	810	858	444	6,445
5	248	477	854	606	504	401	426	494	435	796	915	831	6,987
6	410	488	827	579	499	405	408	638	459	851	1,053	540	7,157
7	337	463	655	546	758	388	321	659	577	715	895	501	6,815

※平成30年、令和元年については、耐震工事による休館中のため利用者のみ計上

資料 市文化課

※新型コロナウイルス感染症感染拡大防止のため令和2年4月18日～6月1日、令和3年5月16日～6月20日、令和3年8月20日～9月30日の期間休館

129 つやま自然のふしぎ館入館者数

(単位 人)

年次	1月	2月	3月	4月	5月	6月	7月	8月	9月	10月	11月	12月	合計
令和元	591	770	1,391	2,092	2,028	942	1,173	3,657	1,703	1,447	1,295	834	17,923
2	693	1,018	1,231	500	169	611	1,428	2,216	1,603	2,119	1,008	531	13,127
3	445	927	1,682	1,385	1,147	477	1,305	4,758	962	1,972	1,534	722	17,316
4	643	690	1,532	2,168	2,086	1,046	1,469	4,230	1,646	2,053	1,550	709	19,822
5	759	1,065	1,817	1,891	2,201	1,086	1,435	3,775	1,541	1,678	1,657	592	19,497
6	907	1,208	1,602	1,820	1,946	1,143	1,560	4,545	2,304	6,599	8,136	833	32,603
7	836	843	1,972	1,886	2,204	1,200	1,684	5,787	1,756	1,648	1,759	849	22,424

資料 つやま自然のふしぎ館

130 箕作阮甫旧宅来館者数

(単位 人)

年次	1月	2月	3月	4月	5月	6月	7月	8月	9月	10月	11月	12月	合計
平成30	260	337	699	705	874	516	136	355	549	738	658	443	6,270
令和元	169	555	1,070	871	776	640	308	457	490	665	889	360	7,250
2	315	333	509	170	0	265	285	249	447	510	381	292	3,756
3	102	236	917	346	163	73	223	170	0	588	851	485	4,154
4	255	183	792	831	746	494	403	383	479	693	1,229	327	6,815
5	196	444	1,073	783	698	471	350	479	596	758	996	393	7,237
6	329	488	998	1,103	1,106	503	547	406	733	1,846	2,291	374	10,724
7	307	316	1,053	1,118	1,142	497	402	364	660	847	1,384	594	8,684

資料 市文化課

131 旧妹尾銀行林田支店利用状況

(令和7年)

月	1	2	3	4	5	6	7	8	9	10	11	12	計
開館日	16	21	26	18	17	25	22	24	20	19	21	21	250
利用日数	16	21	26	18	17	23	22	23	20	19	21	20	246
催物件数	1	1	1	2	2	2	2	2	1	3	4	1	22
来場者数	211	274	363	689	421	392	413	405	288	344	378	326	4,504

資料 市文化課

132 津山洋学資料館入館者数

(単位 人)

年次	1月	2月	3月	4月	5月	6月	7月	8月	9月	10月	11月	12月	合計
平成30	512	498	664	1,167	1,003	694	447	686	573	1,148	1,011	637	9,040
令和元	467	593	628	881	750	903	596	909	860	1,210	1,116	578	9,491
2	495	433	450	215	0	319	494	681	712	1,315	1,264	422	6,800
3	366	404	895	628	181	97	586	341	0	1,053	1,159	736	6,446
4	415	205	756	979	754	645	665	908	722	1,096	1,327	609	9,081
5	407	731	841	951	1,014	677	533	890	778	969	764	707	9,262
6	587	434	671	882	809	620	600	803	1,000	1,477	1,466	523	9,872
7	446	246	587	730	717	580	586	889	527	1,103	1,082	732	8,225

資料 市文化課

133 津山弥生の里文化財センター入館者数

(単位 人)

年次	1月	2月	3月	4月	5月	6月	7月	8月	9月	10月	11月	12月	合計
平成30	180	24	44	84	331	81	58	119	25	271	225	17	1,459
令和元	128	160	93	108	237	34	112	225	60	357	372	55	1,941
2	88	48	67	15	0	10	23	45	79	510	92	16	993
3	89	58	75	135	2	2	49	22	0	236	175	94	937
4	51	6	37	183	155	29	146	157	86	252	293	75	1,470
5	25	187	27	240	41	225	28	79	28	204	161	59	1,304
6	101	59	75	34	259	101	242	81	16	288	110	84	1,450
7	79	28	40	28	322	179	34	137	22	267	108	16	1,260

資料 市文化課

134 城東むかし町家入館者数

(単位 人)

年次	1月	2月	3月	4月	5月	6月	7月	8月	9月	10月	11月	12月	合計
平成30	163	409	986	1,743	1,170	677	313	461	655	1,003	1,016	350	8,946
令和元	303	734	1,278	1,229	1,372	829	463	709	1,009	850	1,365	500	10,641
2	535	544	737	269	0	315	375	386	451	402	635	340	4,989
3	126	287	630	402	234	128	282	126	0	467	895	518	4,095
4	174	214	965	1,171	930	554	551	528	767	1,073	1,444	328	8,699
5	259	474	1,658	1,224	1,200	659	458	643	836	1,135	1,074	569	10,189
6	377	633	1,483	1,460	1,649	873	508	798	1,153	4,453	6,647	469	20,503
7	407	399	1,833	1,478	1,389	0	0	0	0	0	0	0	5,506

※津山城・城下町泊プロジェクトの分散型ホテルとして改修予定のため、令和7年6月より休館中

資料 市文化課

135 作州民芸館入館者数

(単位 人)

年次	1月	2月	3月	4月	5月	6月	7月	8月	9月	10月	11月	12月	合計
令和元	628	649	1,342	3,160	2,742	1,489	2,011	2,102	1,772	2,498	1,580	1,498	21,471
2	1,466	1,634	1,878	1,399	773	1,253	1,399	994	1,451	1,477	1,285	1,345	16,354
3	1,180	1,233	1,484	1,294	1,185	1,136	1,253	951	1,149	1,613	1,625	1,576	15,679
4	1,107	1,186	1,469	1,466	1,724	1,544	1,607	1,386	1,497	2,652	1,781	1,460	18,879
5	1,197	1,389	1,785	1,549	1,371	1,363	1,370	0	223	1,237	1,326	1,215	14,025
6	923	1,261	1,648	1,429	1,713	1,503	1,598	1,305	2,186	8,879	11,431	1,378	35,254
7	1,139	1,349	2,011	1,844	1,978	1,672	1,697	1,607	1,625	7,547	1,889	1,605	25,963

※令和5年8/1～9/25は改装のため休館

資料 市文化課

136 城西浪漫館入館者数

(単位 人)

年次	1月	2月	3月	4月	5月	6月	7月	8月	9月	10月	11月	12月	合計
令和元	938	854	1,144	1,207	1,003	801	763	571	612	639	521	370	9,423
2	425	407	389	1,105	442	907	1,104	1,137	886	1,109	977	762	9,650
3	730	902	1,227	1,135	1,738	977	1,375	931	979	1,647	1,457	1,249	14,347
4	1,134	1,289	1,785	1,664	1,725	1,759	1,644	1,636	1,949	3,136	2,239	1,581	21,541
5	1,591	1,728	2,613	2,522	2,856	1,832	1,719	2,487	2,345	2,885	2,046	1,737	26,361
6	1,746	1,951	2,366	2,018	2,167	2,002	1,808	1,889	2,647	9,418	12,500	1,899	42,411
7	1,781	2,481	2,303	2,280	2,089	1,962	1,842	1,818	1,949	3,225	2,372	2,227	26,329

資料 市文化課

137 城下小宿糺や(旧荻田家付属町家群)宿泊者数

(単位 人)

年次	1月	2月	3月	4月	5月	6月	7月	8月	9月	10月	11月	12月	合計
令和2	-	-	-	-	-	-	107	287	255	291	272	242	1,454
3	102	73	126	82	80	59	103	248	70	168	132	156	1,399
4	131	77	174	107	159	45	123	302	140	146	223	199	1,826
5	116	79	213	137	142	80	93	316	77	120	165	127	1,665
6	100	115	220	128	100	35	97	333	129	101	209	105	1,672
7	157	119	162	203	146	65	158	233	107	99	123	102	1,674

※令和2年7月17日オープン

資料 市文化課

X 司法・行政

138 刑法犯発生・検挙件数(津山警察署管内)

(単位 件)

年次	凶悪犯		窃盗		盗品		粗暴犯	
	発生	検挙	発生	検挙	発生	検挙	発生	検挙
令和元	6	6	278	94	1	1	60	49
2	5	5	250	109	0	0	58	45
3	5	5	221	121	2	2	60	61
4	7	7	210	111	0	0	62	58
5	4	4	286	128	0	0	59	55
6	4	5	265	134	0	0	44	43
7	3	3	346	129	1	1	39	29

年次	知能犯		風俗犯		その他の刑法犯		合計	
	発生	検挙	発生	検挙	発生	検挙	発生	検挙
令和元	16	20	4	4	75	41	440	215
2	15	12	2	2	88	32	418	205
3	15	16	8	6	62	32	373	243
4	19	7	4	4	59	31	361	218
5	31	5	6	6	76	36	462	234
6	29	13	7	6	70	55	419	256
7	28	16	13	11	77	43	507	232

資料 津山警察署

139 交通事故発生状況(津山警察署管内)

年次	人身事故件数	死亡者数	重傷者数	軽傷者数	物損事故件数
平成28	429	5	49	436	2,940
29	319	9	41	325	3,089
30	299	6	33	309	2,852
令和元	232	1	31	224	2,752
2	215	7	43	187	2,210
3	221	1	40	225	2,375
4	199	5	30	187	2,352
5	236	4	43	214	2,600
6	175	1	21	171	2,388
7	195	1	36	190	2,495

資料 津山警察署

140 津山圏域消防組合職員数

(令和8年1月1日現在)(単位 人)

	総数	消防正監	消防監	消防司令長	消防司令	消防司令補	消防士長	消防副士長	消防士	消防事務吏員
職員数	214	1	6	16	35	40	60	34	22	-

資料 津山圏域消防組合

141 津山圏域消防組合消防装備・消防水利

(令和8年1月1日現在)

消防装備(津山市内分)						消防水利(津山市内分)		
消防車	救急車	梯子車	後方支援車	化学車	救助工作車	消火栓	防火水槽	
							40m ³ 以上	20m ³ 以上 40m ³ 未満
7	6	1	2	1	2	3,252	569	202

資料 津山圏域消防組合・市危機管理室

142 消防団員数及び機動力(津山市)

(12月31日現在)

年次	団員定数(人)								機動力(台)		
	団長	副団長	分団長	副分団長	部長	班長	団員	計	消防ポンプ自動車	小型動力ポンプ	小型動力ポンプ積載車
令和2	1	10	40	78	167	543	1,409	2,248	20	144	89
3	1	10	40	78	167	543	1,409	2,248	20	144	87
4	1	10	40	78	167	543	1,409	2,248	20	144	86
5	1	10	40	78	167	543	1,409	2,248	20	144	85
6	1	10	40	78	167	543	1,409	2,248	20	144	84
7	1	10	40	78	167	543	1,409	2,248	20	144	84

資料 市危機管理室

143 救急出場状況(津山市)

年次	合計	火災	自然災害	水難	交通	労働災害	運動競技	一般負傷	加害	自損行為	急病	転院搬送	その他
平成27	件数 4,892	5	0	2	498	41	26	669	23	35	2,850	716	27
	人員 4,539	1	0	1	516	35	29	625	21	18	2,576	709	8
28	件数 5,003	6	0	2	518	33	18	700	14	28	2,873	755	56
	人員 4,623	4	0	1	508	33	17	661	9	16	2,599	752	23
29	件数 5,075	7	0	9	421	51	24	764	20	41	2,900	802	36
	人員 4,707	6	0	3	418	44	24	729	20	25	2,623	800	15
30	件数 5,005	10	1	3	394	39	18	733	12	35	2,946	777	37
	人員 4,921	8	0	1	397	37	18	696	9	15	2,953	774	13
令和元	件数 5,235	10	0	6	381	56	32	826	9	28	2,914	893	80
	人員 4,823	9	0	3	357	55	32	779	9	21	2,638	885	35
2	件数 4,681	9	0	2	326	52	14	703	11	28	2,629	751	156
	人員 4,245	4	0	1	301	50	14	664	8	17	2,392	748	46
3	件数 4,965	3	0	1	337	40	19	805	10	25	2,694	803	228
	人員 4,440	2	0	0	309	39	19	761	5	14	2,449	800	42
4	件数 5,309	25	0	2	349	39	24	798	9	29	3,094	824	116
	人員 4,704	4	0	1	317	38	20	707	7	16	2,744	816	34
5	件数 5,458	39	0	4	356	51	23	872	8	42	3,169	837	57
	人員 4,804	7	0	1	311	46	22	797	6	23	2,760	831	0
6	件数 5,471	31	0	4	351	52	12	858	11	38	3,226	829	59
	人員 4,817	4	0	3	304	46	11	783	8	25	2,804	824	5
7	件数 5,603	38	0	2	351	58	18	977	15	42	3,276	748	78
	人員 4,917	6	0	0	309	56	17	879	9	24	2,871	743	3

資料 津山圏域消防組合

144 火災発生状況(津山市)

(a) 発生件数 (単位 件)

年次	計	建物	林野	車輛	その他
平成30	76	33	6	7	30
令和元	54	29	5	3	17
2	63	32	6	2	23
3	45	19	5	4	17
4	73	32	5	6	30
5	52	27	4	2	19
6	50	31	4	1	14
7	59	28	4	3	24

(b) 月別発生件数 (単位 件)

年次	計	1	2	3	4	5	6	7	8	9	10	11	12
平成30	76	1	12	13	13	5	2	4	13	6	0	6	1
令和元	54	2	5	6	7	9	9	2	1	1	4	4	4
2	63	3	4	11	9	9	6	3	0	4	7	3	4
3	45	4	9	3	5	1	0	4	1	3	3	8	4
4	73	3	8	6	13	12	3	5	6	6	1	7	3
5	52	3	2	8	11	5	3	3	6	1	5	3	2
6	50	3	7	5	1	7	4	3	1	3	7	5	4
7	59	5	3	12	4	5	3	9	8	2	5	1	2

(c) 原因

年次	計 〔()は爆発〕	たばこ	こんろ	かまど	風呂 かまど	炉	焼却炉	ストーブ	こたつ
平成30	76(-)	4(-)	3(-)	0(-)	0(-)	0(-)	0(-)	0(-)	0(-)
令和元	54(-)	2(-)	3(-)	0(-)	0(-)	0(-)	0(-)	0(-)	0(-)
2	63(-)	4(-)	1(-)	0(-)	0(-)	1(-)	0(-)	2(-)	0(-)
3	40(-)	0(-)	0(-)	0(-)	0(-)	0(-)	1(-)	0(-)	0(-)
4	74(-)	1(-)	0(-)	1(-)	0(-)	0(-)	0(-)	1(-)	1(-)
5	52(-)	1(-)	0(-)	1(-)	0(-)	0(-)	2(-)	0(-)	0(-)
6	50(-)	2(-)	5(-)	0(-)	1(-)	0(-)	0(-)	1(-)	2(-)
7	59(-)	0(-)	0(-)	0(-)	0(-)	0(-)	0(-)	1(-)	0(-)

年次	ボイラー	煙突・煙道	排気管	電気機器	電気装置	電灯・電話等の配線	内燃機関	配線器具	火あそび	マッチ・ライター
平成30	0(-)	2(-)	0(-)	1(-)	1(-)	2(-)	0(-)	1(-)	0(-)	0(-)
令和元	0(-)	0(-)	0(-)	6(-)	1(-)	3(-)	0(-)	1(-)	1(-)	1(-)
2	0(-)	0(-)	1(-)	0(-)	3(-)	3(-)	0(-)	1(-)	0(-)	0(-)
3	0(-)	0(-)	2(-)	0(-)	1(-)	0(-)	0(-)	2(-)	0(-)	0(-)
4	0(-)	0(-)	0(-)	0(-)	0(-)	2(-)	0(-)	2(-)	1(-)	3(-)
5	0(-)	0(-)	1(-)	0(-)	0(-)	2(-)	1(-)	2(-)	0(-)	0(-)
6	0(-)	0(-)	0(-)	3(-)	1(-)	2(-)	0(-)	0(-)	0(-)	0(-)
7	0(-)	0(-)	0(-)	0(-)	2(-)	2(-)	0(-)	0(-)	1(-)	1(-)

年次	たき火	溶接機 溶断機	灯火	衝突の 火花	取灰	火入れ	放火	放火の 疑い	その他	不明・ 調査中
平成30	0(-)	2(-)	0(-)	1(-)	0(-)	28(-)	3(-)	10(-)	13(-)	5(-)
令和元	2(-)	0(-)	0(-)	0(-)	1(-)	14(-)	1(-)	2(-)	9(-)	7(-)
2	0(-)	0(-)	2(-)	0(-)	0(-)	19(-)	0(-)	1(-)	15(-)	10(-)
3	2(-)	0(-)	0(-)	0(-)	1(-)	4(-)	1(-)	1(-)	15(-)	10(-)
4	0(-)	0(-)	0(-)	1(-)	2(-)	17(-)	1(-)	1(-)	17(-)	23(-)
5	1(-)	2(-)	0(-)	0(-)	0(-)	12(-)	0(-)	3(-)	11(-)	13(-)
6	0(-)	0(-)	0(-)	0(-)	0(-)	14(-)	2(-)	3(-)	7(-)	7(-)
7	0(-)	0(-)	0(-)	0(-)	2(-)	18(-)	2(-)	5(-)	12(-)	13(-)

(d) 損害

年次	建物								
	焼損棟数					焼損床面積 (㎡)	焼損表面積 (㎡)	損害額 (千円)	
	計	全焼	半焼	部分焼	ぼや				
平成30	65	30	4	21	10	2,139	654	150,782	
令和元	41	15	1	10	15	3,357	435	144,802	
2	43	15	4	14	10	1,760	131	65,590	
3	29	10	3	5	11	1,259	41	66,357	
4	44	9	2	22	11	886	101	72,942	
5	66	33	3	16	14	4,562	249	255,166	
6	50	15	3	11	21	3,673	161	211,098	
7	45	20	3	14	8	2,541	72	90,599	

年次	林野		車輛		その他 (千円)	損害額合計 (千円)	死者 (人)	負傷者 (人)
	焼損面積 (a)	損害額 (千円)	焼損台数 (台)	損害額 (千円)				
平成30	138	54	7	3,201	275	154,312	1	9
令和元	83	80	3	1,091	1,006	146,979	3	8
2	62	30	2	548	24,146	90,314	3	7
3	38	0	4	2,779	5,057	74,193	1	6
4	53	186	6	12,443	31,686	117,257	0	5
5	9	40	3	1,625	45,254	302,085	5	8
6	15	0	3	786	10,565	222,449	3	5
7	141	3	17	4,876	8,077	103,555	3	6

資料 津山圏域消防組合

X I 市 政

145 津山市行政機構図

令和7年4月1日現在

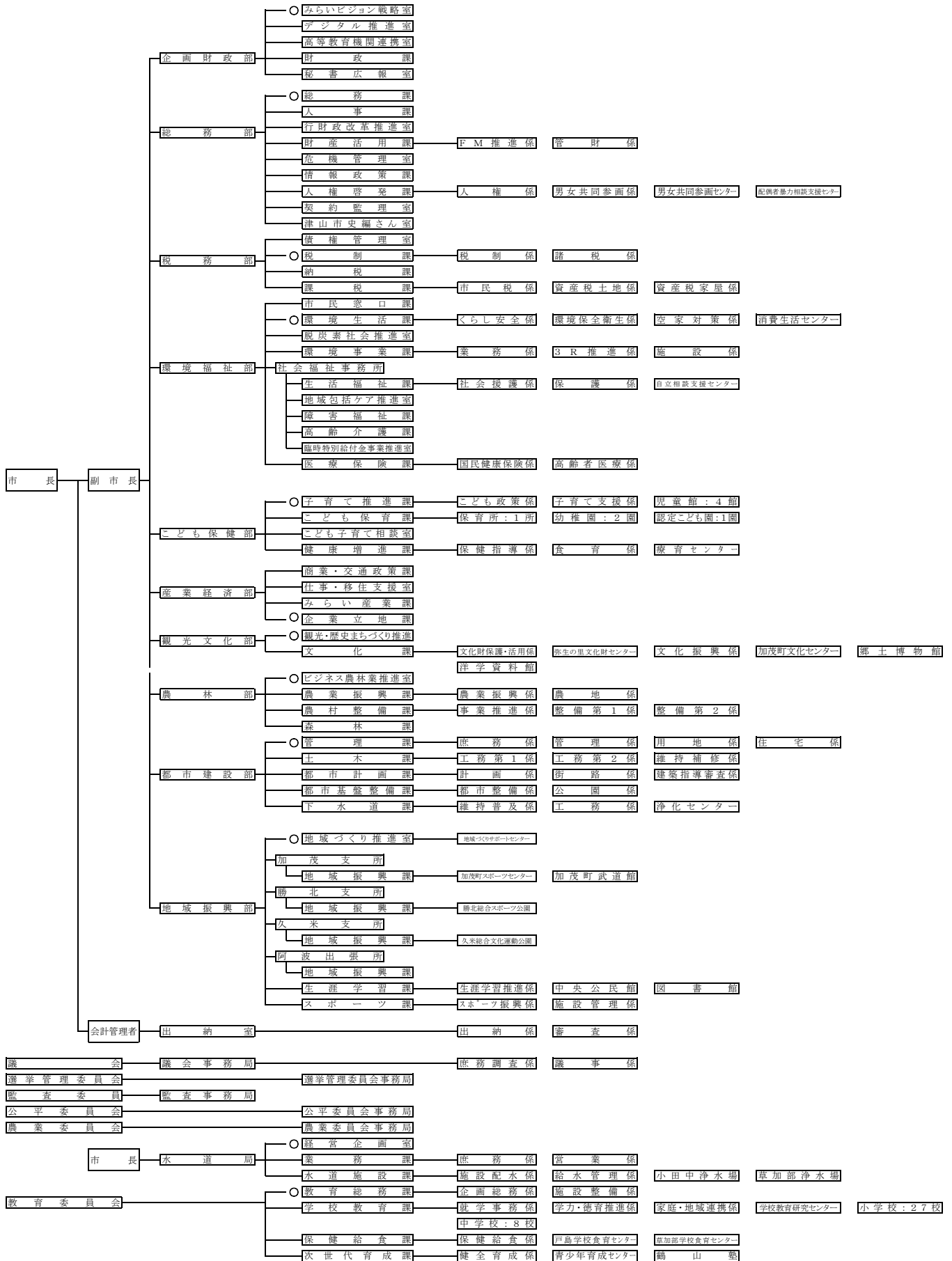

146 歴代市長

曆順	氏名	就任年月日	曆順	氏名	就任年月日
初	小沼敬三郎	昭和 4. 3.20	16	生末敏夫	47. 7.22
2	小沼敬三郎	8. 3.20	17	生末敏夫	51. 7.22
3	中島琢之	10.10.15	18	生末敏夫	55. 7.22
4	有元史郎	12. 8.15	19	永礼達造	58. 4.24
5	中島琢之	13. 7.11	20	永礼達造	62. 4.26
6	小沼敬三郎	14. 9. 3	21	永礼達造	平成 3. 4.26
7	平松俊太郎	18. 2. 9	22	中尾嘉伸	7. 4.26
8	和田義一	22. 4. 5	23	中尾嘉伸	11. 4.26
9	中島琢之	26. 4.23	24	中尾嘉伸	15. 4.27
10	岸本昌	29.12.12	25	桑山博之	18. 3.19
11	井上義夫	30. 9. 3	26	宮地昭範	22. 3. 2
12	額田雄治郎	31. 7.22	27	宮地昭範	26. 3. 2
13	額田雄治郎	35. 7.22	28	谷口圭三	30. 2.27
14	額田雄治郎	39. 7.22	29	谷口圭三	令和 4. 2.27
15	生末敏夫	43. 7.22			

147 市長・副市長

(令和7年4月1日現在)

	氏名	就任
市長	谷口圭三	令和4年2月27日(2期)
副市長	野口薫	令和4年4月1日
”	長尾俊彦	令和6年4月1日

148 市職員数

(令和7年4月1日現在)

部局	計	部長級	部次長級	課長級	課長補佐級	係長級	主任	主事	技師	技能労務職
総数	825	19	28	71	107	154	261	155	30	0
市長部局	712	15	24	58	92	134	225	140	24	0
水道局	33	1	1	3	2	6	10	4	6	0
議会事務局	7	1	0	1	2	1	2	0	0	0
選挙管理委員会	2	0	0	1	1	0	0	0	0	0
教育委員会	49	1	2	5	8	10	17	6	0	0
監査事務局	4	0	1	1	0	1	1	0	0	0
出向・派遣	17	1	0	2	2	2	6	4	0	0
休職	1	0	0	0	0	0	0	1	0	0

※職員数については、任期付職員16人を含む

資料 市人事課

149 歴代議長

暦順	氏名	就任年月日	暦順	氏名	就任年月日
初	中島 琢之	昭和 4. 3.11	28	高岡 康助	昭和54. 5. 4
2	三浦 達夫	6. 3.16	29	高岡 康助	56. 3. 6
3	福井 純一	7. 4.21	30	田淵 啓資	58. 5. 6
4	中島 琢之	8. 3. 9	31	末永 弘之	60. 3. 7
5	春名 藤平	10.10.15	32	高岡 康助	62. 5. 7
6	平尾 賢治	12. 3.11	33	高岡 康助	平成元. 3. 9
7	春名 藤平	13. 9. 3	34	内田 好一	3. 5. 8
8	春名 藤平	15. 3. 4	35	内田 好一	5. 5.10
9	小林 康太郎	17. 6.15	36	福田 昭好	6. 3.23
10	宮本 寛	20. 7.31	37	神崎 裕康	7. 5. 8
11	市場 己之助	22. 5.15	38	藤田 勉	9. 5. 2
12	片山 平市	26. 5.15	39	木下 健二	10. 9.25
13	浮田 亀市	27. 8.11	40	広瀬 円助	11. 5.10
14	江見 正	28. 5.25	41	秋山 幸則	13. 5.28
15	江見 正	30. 5.13	42	森西 順次	15. 5. 8
16	江見 正	31. 8.29	43	森下 寛明	17. 5.10
17	和田 義一	34. 5.13	44	米井 知博	19. 5. 9
18	山形 治郎	36. 3.25	45	森下 寛明	21. 5. 8
19	末広 茂逸	38. 5.10	46	森下 寛明	21. 6.23
20	難波 重勇	40. 3. 5	47	西野 修平	23. 5.10
21	難波 重勇	42. 5. 6	48	川端 恵美子	25. 5. 8
22	難波 重勇	44. 2.12	49	木下 健二	27. 5.12
23	難波 重勇	46. 5. 4	50	河本 英敏	29. 5. 9
24	難波 重勇	48. 2. 6	51	岡安 謙典	令和元. 5.14
25	神崎 裕康	50. 5.13	52	津本 辰己	3. 5.11
26	藤本 只一	50. 7. 5	53	中島 完一	5. 5.12
27	高岡 康助	52.12.26	54	岡田 康弘	7. 5. 9

資料 市議会事務局

150 議長・副議長

議長	就任	副議長	就任
岡田 康弘	令和7年5月9日	秋久 憲司	令和7年5月9日

資料 市議会事務局

151 市議会常任委員会別議員

(令和8年1月1日現在)

委員会名	総務文教	厚生	産業	建設水道
定数	7名	6名	6名	6名
委員長	広谷 桂子	高橋 寿治	森岡 和雄	勝浦 正樹
副委員長	河村 美典	ほかぞの千晶	政岡 大介	田口 浩二
委員	岡田 康弘 末永 弘之 津本 辰己 三浦 ひらく —	秋久 憲司 金田 稔久 白石 まこと 寺坂 典子 —	上山はるうみ 原 行則 松本 義隆 丸尾 勝 —	河本 英敏 近藤 吉一郎 中島 完一 吉田 耕造 —

資料 市議会事務局

152 党派別議員数

(令和8年1月1日現在)(単位 人)

無所属	公明	自由民主	日本共産	立憲民主	議員数
18	3	1	1	1	定数 25 現員 24

資料 市議会事務局

153 市議会会議状況

区分	年度	提出区分			会議結果								
		当局	議会	計	可決	否決	認定	同意	承認	採択	不採択	審議未了	その他
選任	令和元	6		6				4					2
	2	10		10			8						2
	3	7		7			5						2
	4	7		7			5						2
	5	12		12			10						2
	6	7		7			5						2
	予算	令和元	45		45	45							
2		47		47	47								
3		43		43	43								
4		51		51	51								
5		51		51	51								
6		44		44	44								
条例		令和元	44	2	46	46							
	2	32	4	36	35	1							
	3	18	2	20	20								
	4	38	2	40	39	1							
	5	29	3	32	32								
	6	38	2	40	39	1							
	決算	令和元	19		19			19					
2		18		18			18						
3		18		18			18						
4		18		18			18						
5		18		18			18						
6		18		18			18						
報告		令和元	1		1				1				
	2	3		3				3					
	3	5		5				5					
	4	4		4				4					
	5	1		1				1					
	6	3		3				3					
	その他の事件	令和元	17	12	29	19							
2		18	4	22	21								1
3		24	21	45	32	3							10
4		24	2	26	25	1							
5		32	16	48	37	3							8
6		29	3	32	30	1							1
請願		令和元		4	4					3	1		
	2		6	6					3	3			
	3		5	5					2	3			
	4		8	8					3	5			
	5		6	6					4	2			
	6		3	3					1	2			
	陳情	令和元		5	5								
2			1	1									1
3			1	1									1
4			5	5									5
5			5	5									5
6			6	6									6

資料 市議会事務局

154 選挙人名簿登録人員

(単位 人)

区分	総数	男	女
令和2年9月1日	83,376	39,541	43,835
3年9月1日	82,808	39,293	43,515
4年9月1日	82,099	38,961	43,138
5年9月1日	81,013	38,532	42,481
6年9月1日	79,959	38,032	41,927
7年9月1日	79,068	37,680	41,388

資料 市選挙管理委員会

155 最近の選挙状況

(a) 衆議院議員選挙

執行区分	当日有権者数(人)			投票者数(人)			投票率(%)		
	総数	男	女	総数	男	女	総数	男	女
令和3.10.31 (小選挙区)	82,672	39,213	43,459	45,548	21,676	23,872	55.09	55.28	54.93
(比例代表)	82,672	39,213	43,459	45,536	21,666	23,870	55.08	55.25	54.93
令和6.10.27 (小選挙区)	79,953	37,993	41,960	39,443	18,843	20,600	49.33	49.60	49.09
(比例代表)	79,953	37,993	41,960	39,439	18,842	20,597	49.33	49.59	49.09

(b) 参議院議員選挙

執行区分	当日有権者数(人)			投票者数(人)			投票率(%)		
	総数	男	女	総数	男	女	総数	男	女
令和4.7.10 (岡山県)	82,244	39,001	43,243	36,491	17,546	18,945	44.37	44.99	43.81
(比例代表)	82,244	39,001	43,243	36,491	17,546	18,945	44.37	44.99	43.81
令和7.7.20 (岡山県)	79,519	37,866	41,653	41,915	20,325	21,590	52.71	53.68	51.83
(比例代表)	79,519	37,886	41,653	41,911	20,324	21,587	52.71	53.67	51.83

(c) 県議会議員選挙

執行区分	当日有権者数(人)			投票者数(人)			投票率(%)		
	総数	男	女	総数	男	女	総数	男	女
平成27.4.12	82,875	38,797	44,078	34,671	16,534	18,137	41.84	42.62	41.15
平成31.4.7	82,811	39,036	43,775	36,493	17,577	18,916	44.07	45.03	43.21
令和5.4.9	80,141	38,006	42,135	31,199	14,802	16,397	38.93	38.95	38.92

(d) 県知事選挙

執行区分	当日有権者数(人)			投票者数(人)			投票率(%)		
	総数	男	女	総数	男	女	総数	男	女
平成28.10.23	84,680	39,860	44,820	28,044	13,026	15,018	33.12	32.68	33.51
令和2.10.25	82,723	39,192	43,531	28,460	13,181	15,279	34.40	33.63	35.10
令和6.10.27	79,349	37,681	41,668	39,445	18,834	20,611	49.71	49.98	49.46

(e) 市長選挙

執行区分	当日有権者数(人)			投票者数(人)			投票率(%)		
	総数	男	女	総数	男	女	総数	男	女
平成26.2.9	84,269	39,563	44,706	47,854	22,516	25,338	56.79	56.91	56.68
平成30.2.11	84,086	39,613	44,473	46,929	22,158	24,771	55.81	55.94	55.70
令和4.2.6	81,926	38,830	43,096	38,962	18,527	20,435	47.56	47.71	47.42

(f) 市議会議員選挙

執行区分	当日有権者数(人)			投票者数(人)			投票率(%)		
	総数	男	女	総数	男	女	総数	男	女
平成23.4.24	84,708	39,691	45,017	53,305	24,878	28,427	62.93	62.68	63.15
平成27.4.26	82,885	38,820	44,065	48,653	22,795	25,858	58.70	58.72	58.68
平成31.4.21	82,745	38,997	43,748	44,442	20,875	23,567	53.71	53.53	53.87
令和5.4.23	80,069	37,967	42,102	40,364	18,977	21,387	50.41	49.98	50.80

(g) 津山市長の解職投票

執行区分	当日有権者数(人)			投票者数(人)			投票率(%)		
	総数	男	女	総数	男	女	総数	男	女
平成18.1.29	86,526	40,553	45,973	39,713	18,916	20,797	45.90	46.65	45.24

資料 市選挙管理委員会

156 名誉市民

(令和7年4月1日現在)

表彰年月日	氏名	生年月日	職業	事歴	備考
昭和 31. 4. 1	小沼敬三郎	明治 6. 6.29	元津山市長	初代津山市長として市の礎を築かれ、地方自治の発展に貢献した。	昭和 32.12.24没
31. 4. 1	中島琢之	18. 3.29	元津山市長	市会議員・津山市長・衆議院議員等の要職を歴任し、地方自治の振興に尽くした。	31. 7.15没
34. 4.10	森本慶三	8. 3.10	元基督教図書館 高等学校校長	多額の私費を投じて県北唯一の図書館を創立するとともに、定時制夜間高校を設置して勤労青少年に勉学の機会を与え、地方の教育文化の向上に貢献した。	39.12. 5没
34. 4.10	杉山宇三郎	14. 5.14	元美作学園 理事長	美作学園を創立し、子女の教育に情熱を注ぎ私学振興に貢献した。	42. 6. 3没
39. 4. 1	美土路昌一	19. 7.16	元全日本空輸社 長・元朝日新聞社 社長	朝日新聞社で活躍された後、戦後、全日空の初代社長に就任するなど我が国の民間航空創生、発展に寄与した。	48. 5.11没
39. 4. 1	谷口久吉	22.12. 1	元山陽新聞社会 長・元山陽放送株 式会社社長	中国銀行にて副頭取を務めた後、山陽新聞社、山陽放送にて社長に就任するなど、経済界の発展に寄与した。	43.11. 2没
39. 4. 1	石田一郎	22.11.29	元グンゼ株式会 社社長	グンゼ株式会社取締役社長に就任し、経営の合理化、技術の改善に努められるなど経済界の発展に寄与した。	40. 9.23没
39. 4. 1	和田義一	20. 2. 6	元津山市長	永年にわたり市職員・市議会議員・市長等の要職を歴任し、地方自治の進展に貢献した。	52.10.12没
41. 1.14	真栄城徳松	45. 6.10	元沖縄県平良 (現・宮古島市)市 長	津山・平良両市の都市縁組に貢献し、両市民の親善交流に努め、社会文化の発展に尽くした。	平成 元. 1.28没
42. 7.21	清田寂坦	24. 1.18	僧(大僧正)	多年にわたり救療・済生・更正保護事業を興し、生涯を広く社会福祉の発展にささげた。	昭和 42. 7.13没
51. 5.12	松田藤子	32. 5. 2	元作陽音楽大学 学長	作陽学園を創立し、50年余りにわたり教育界にあって私学の振興を通じ本市の教育文化の発展に尽くした。	平成 元.10. 6没
平成 8. 5.24	額田雄治郎	大正 3. 1.12	元津山市長	県議会議員・津山市長等の要職にあり永年にわたり地方自治の進展に貢献した。	8. 9.18没
12.11.26	生末敏夫	14. 2.12	元津山市長	津山市長等の要職にあり永年にわたり地方自治の進展に貢献した。	11. 7. 1没

157 情報システム利用状況

(令和7年4月1日現在)

業務名	処理件数	区分	処理の概要
人事記録	職員数 900 人	◎	職員名簿 人事カード 辞令
給与支給	職員数 902 人	◎	給与計算 控除計算 昇給辞令 給与実態調査 年末調整 予算差引
勤務管理	職員数 847 人	◎	出退勤 出張 時間外勤務管理
人事評価	職員数 899 人	◎	人事評価
文書管理		◎	收受・起案 簿冊管理
議会議事録検索			
例規集検索			
地図情報(GIS)	アクセス件数 21,027 件	○	きらきらつやまっぷアクセス件数
住民税(個人)	特別徴収 32,713 件	○	納税通知書 課税台帳 更正決定 統計資料
	普通徴収 19,690 件		課税状況調
住民税(法人)	法人数 3,061 件	◎	課税台帳 申告書 法人名簿
固定資産税	土地 454,046 筆	○	賦課異動 課税台帳 納税通知書 評価替
	家屋 86,185 棟		概要調書 統計資料
	償却 71,670 品	○	賦課異動 課税台帳 納税通知書
軽自動車税	車両 60,227 台	○	異動検索 納税通知書 課税台帳
収納消込	収納件数 495,985 件	○	収納消込 特徴消込 還付 証明書発行
滞納整理	滞納者数 3,362 件	○	滞納管理者数
口座管理	口座振替 175,088 件	○	口座振替
住民税申告支援		◎	
債権管理	収入未済金額 2,309,229 千円	◎	滞納債権に関する管理等
工事請負	契約数 478 件	◎	工事・検査台帳指名入札 業者台帳
契約監理	業者数 1,289 社		契約監理台帳 技術者管理台帳
戸籍	本籍 50,130 戸籍	◎	戸籍・附票異動 検索 戸籍・附票証明 民刑処理
戸籍	本籍人口 117,507 人		
住民記録	住民 94,267 人	○	住民異動・検索 住民票 転出証明
	世帯 45,364 世帯		転入通知 住民異動統計資料
印鑑登録	登録数 64,511 件	◎	印鑑登録・廃止印鑑証明書 照会書
住基ネット	広域交付件数 81 件	◎	住民票広域交付 付記転出入
マイナンバーカード	当年度 8,074 件	◎	個人番号カード交付
	総交付数 86,364 件		
公的個人認証	電子証明書 14,198 件	◎	署名用
公的個人認証	電子証明書 13,870 件	◎	利用者証明用
コンビニ交付	交付件数 23,714 件	○	住民票・印鑑証明
国民年金	被保険者 12,530 人	○	資格異動 納付記録
成人病検診	対象者 29,246 人		受診券作成委託(特定健診、高齢者健診等)
予防接種	対象者 51,249 人	◎	接種者管理
	接種者 24,604 人		(乳幼児・ポリオ・BCGほか)
母子保健	対象者 1,868 人	◎	健診該当者通知受診者管理
	受診者 1,827 人		(3~4カ月・1歳半・3歳)
健康管理	対象者 29,383 人	◎	がん検診結果 健診結果 特定保健指導利用券
国民健康保険	被保険者 15,564 人	○	資格異動 検索 保険料賦課計算 被保険者証 台帳 資格審査
環境保全	公害苦情処理件数 150 件	◎	騒音・振動規制法関係届出 公害測定値
介護保険	被保険者 30,436 人	○	資格異動 被保険者証・台帳
介護認定調査	申請者 5,501 人	○	要介護認定 要介護情報一覧 訪問調査一覧表 認定・却下通知書
施設入所負担金	入所者 128 人	◎	負担金計算 徴収簿
生活保護	該当世帯 608 世帯	◎	異動検索 医療券 介護券 保護資料
老人福祉サービス事業	99歳以上 278 人	◎	敬老者名簿

福祉手当	特別障害者手当	99 人	◎	資格異動検索 支給計算
	障害児福祉手当	38 人	◎	資格異動検索 支給計算
保育所	入所児童	3,047 人	◎	入所決定 保育料計算 徴収簿
児童手当	受給者数	7,074 人	◎	資格異動 検索 支給計算 支給通知
児童扶養手当	受給者数	927 人	◎	資格異動 検索 支給計算
ひとり親家庭等医療	受給者数	663 人	◎	資格異動 検索 支給計算 支給通知
特別児童扶養手当	受給者数	171 人	◎	資格異動 検索 支給計算
知的障害者(児)福祉	障害者数	1,056 人	◎	異動検索
身体障害者(児)福祉	障害者数	3,317 人	◎	異動検索
重度心身障害者(児)福祉	障害者数	992 人	◎	異動検索 医療費給付
精神障害者(児)福祉	障害者数	962 人	◎	異動検索
自立支援医療(精神通院)	受給者数	1,807 人	◎	異動検索
子ども医療	受給者数	14,664 人	◎	資格異動 検索 支給計算 支給通知
未熟児養育医療	受給者数	18 人	◎	給付認定、医療券 給付管理
水田農業構造改革対策	筆数	64,435 筆	○	水稻生産実施計画 集計資料 限度数量 各種加算資料
農家台帳	農家	15,103 世帯	◎	農業経営状況 農家世帯員異動
農業者年金	該当者	18 人	○	該当者名簿(死亡者名簿)
農業情報支援	田畑	157,500 筆	◎	地籍図とのリンクによる農家台帳情報検索
地籍管理	土地異動数	6,640 件	◎	分筆合筆等属性異動入力
住宅新築資金等	未償還件数	420 件	◎	償還金計算 徴収簿
市営住宅管理	管理数	981 戸	◎	家賃算出 基礎資料 収納
建築基準法事務等	取扱件数	2,998 件	◎	台帳管理 通知 統計集計 確認審査支援
公共下水道	負担金対象者	13,907 人	◎	受益者負担金賦課 収納消込
	水洗化対象者	37,619 人		未水洗家屋管理水洗化台帳
社会教育	対象者	945 人		成人式通知
学校教育	就学児童	7,213 人	◎	就学事務
幼稚園保育料	幼稚園児	271 人	◎	保育料納入通知書 口座振込通知書作成
図書館	図書	500,002 冊	◎	貸出・返却・予約・督促
	雑誌	17,186 冊		利用者管理 図書の検索・管理
	AV資料	7,660 点		統計作成
	登録者数	79,661 人		Web蔵書検索 Web予約
	登録団体数	724 団体		
文化財管理	資料	55,509 件	◎	民俗資料 遺物台帳 収蔵品リスト
選挙管理	有権者数	80,723 人	○	定時登録 選挙時抄本 期日前投票
財務会計	支払件数	79,670 件	◎	予算執行管理 予算編成 決算処理
上水道	給水戸数	43541 戸	○	水栓異動検索 納付通知書 水量集計
	下水道利用	15,578 戸	○	下水道使用料 収納消込 検針・漏水判定
水道企業会計	負担行為実績	1,980 件	◎	予算執行管理 予算編成 決算処理
起債管理	起債件数	3571 件	◎	起債台帳償還表
公共施設案内予約	利用登録利用者	19 施設 36992 件	◎	施設案内予約管理 予約情報検索 行政情報提供
総合行政ネットワーク			◎	LGWANサービス提供
パスポート発給	発給件数	1,560 件	◎	旅券ICチップデータ確認
消費生活情報収集・提供(PIO-NET)	市民相談処理件数	1,010 件	◎	市民相談 消費生活相談
後期高齢者医療	受給者	17,663 人	○	検索 被保険者証 資格異動 給付データ異動
下水道施設図面管理	管渠延長	489 km	◎	下水道工事台帳
設計積算	工事件数	169 件	◎	工事委託設計書作成
日赤会費管理	会員数	8,762 人	○	会員名簿 会費支払状況
災害時要援護者支援台帳	対象者	2,061 人	◎	避難行動要支援者名簿
被災者支援	被災者	0 人	◎	被災者支援
オープンデータ	公開件数	373 件	◎	共同利用ポータルサイトでの公開

※◎は自己処理、○は自己・委託処理併用、無印は委託処理

資料 市情報政策課

X II 財 政

158 一般会計・決算

歳入		(単位 千円)					
款	令和 2年度決算	3年度決算	4年度決算	5年度決算	6年度決算	7年度 予算(当初)	
合 計	60,198,252	52,441,692	52,189,661	53,416,105	53,469,984	53,104,000	
市 税	13,316,703	13,386,945	13,557,653	13,601,822	13,378,444	13,500,000	
地 方 譲 与 税	548,740	557,906	576,368	580,560	607,567	662,710	
利 子 割 交 付 金	12,616	10,197	5,300	5,215	6,953	7,000	
配 当 割 交 付 金	63,092	63,410	97,058	85,899	96,864	100,000	
株 式 等 譲 渡 割 交 付 金	55,134	96,488	65,070	94,101	157,715	157,000	
法 人 事 業 税 交 付 金	88,983	183,379	237,780	223,728	272,356	265,000	
地 方 消 費 税 交 付 金	2,256,461	2,443,846	2,511,796	2,437,354	2,669,403	2,566,000	
ゴ ル フ 場 利 用 税 交 付 金	8,064	8,765	9,011	8,748	8,217	8,000	
自 動 車 取 得 税 交 付 金	-	-	912	4,453	-	-	
環 境 性 能 割 交 付 金	40,815	43,404	49,950	54,728	63,243	67,000	
国 有 提 供 施 設 等 所 在 市 町 村 助 成 交 付 金	7,930	7,606	8,216	8,169	8,107	8,107	
地 方 特 例 交 付 金	99,990	351,149	104,976	111,942	524,148	86,000	
地 方 交 付 税	11,840,178	13,109,902	13,080,257	13,025,725	13,492,515	13,220,000	
交 通 安 全 対 策 特 別 交 付 金	12,189	11,497	10,684	9,463	9,154	9,000	
分 担 金 及 び 負 担 金	355,950	378,987	402,570	387,761	370,969	387,423	
使 用 料 及 び 手 数 料	421,478	421,864	432,100	422,368	416,478	440,128	
国 庫 支 出 金	19,625,496	12,018,366	10,542,240	9,970,740	9,215,641	8,933,163	
県 支 出 金	4,220,950	3,709,645	3,881,801	3,823,721	4,005,159	4,042,048	
財 産 収 入	51,093	51,008	77,860	49,197	51,540	61,842	
寄 附 金	196,439	230,205	418,058	883,362	1,135,255	1,232,193	
繰 上 入 金	1,816,071	534,922	1,891,513	2,779,941	2,049,270	2,287,142	
繰 上 越 金	687,439	1,080,513	1,101,312	938,637	679,369	1	
諸 収 入	742,462	651,854	746,603	823,697	958,476	1,056,143	
市 債	3,729,979	3,089,834	2,380,573	3,084,774	3,293,141	4,008,100	

歳出		(単位 千円)					
款	令和 2年度決算	3年度決算	4年度決算	5年度決算	6年度決算	7年度 予算(当初)	
合 計	58,417,739	50,340,380	50,251,024	52,036,736	52,463,021	53,104,000	
議 会 費	355,715	364,877	352,163	331,472	330,955	337,361	
総 務 費	3,814,525	4,103,513	4,229,579	5,428,029	5,736,372	5,644,325	
民 生 費	27,825,906	20,571,884	18,656,028	19,794,185	20,141,724	19,968,037	
衛 生 費	3,518,632	4,578,898	4,793,623	3,842,496	3,607,003	3,339,414	
労 働 費	348,776	266,912	212,626	211,628	228,791	227,171	
農 林 水 産 業 費	1,871,086	1,992,838	2,307,864	2,112,891	2,093,761	2,236,349	
商 工 費	2,419,463	2,125,835	2,015,640	1,917,639	2,189,386	2,000,373	
土 木 費	4,461,335	4,160,499	4,799,860	5,504,939	4,441,696	4,814,557	
消 防 費	1,867,544	1,827,655	1,795,185	1,811,430	1,841,509	1,853,628	
教 育 費	4,879,671	3,877,445	4,575,728	4,528,940	5,330,069	6,197,166	
災 害 復 旧 費	414,738	154,632	142,426	124,984	400,991	99,300	
公 債 費	6,013,147	5,894,465	5,970,940	6,025,503	5,714,786	5,731,703	
諸 支 出 金	627,201	420,927	399,362	402,600	405,978	604,616	
繰 上 充 備 金	-	-	-	-	-	-	
予 備 費	-	-	-	-	-	50,000	

資料 市財政課

159 特別会計予算・決算

歳入 (単位 千円)

会計別	令和 2年度決算	3年度決算	4年度決算	5年度決算	6年度決算	7年度 予算(当初)
磯野計記念奨学金	6,724	6,787	6,850	6,942	7,067	7,218
食肉処理センター	77,923	80,327	91,138	83,626	113,510	82,270
国民健康保険	9,531,177	9,618,975	9,502,033	9,683,870	9,258,413	9,391,785
公共用地取得事業	1,064	1,069	1,069	1,060	1,060	11,061
奨学金	9,285	9,298	9,299	9,491	9,257	8,542
介護保険	10,618,606	10,820,315	10,989,104	11,068,980	11,095,144	10,765,697
後期高齢者医療	1,369,594	1,382,424	1,475,360	1,536,288	1,758,298	1,798,791
土地開発公社清算事業	379,524	1,331,106	397,707	2,130,458	645,790	339,858

歳出 (単位 千円)

会計別	令和 2年度決算	3年度決算	4年度決算	5年度決算	6年度決算	7年度 予算(当初)
磯野計記念奨学金	480	480	480	480	480	7,218
食肉処理センター	77,923	80,327	91,138	83,626	113,510	82,270
国民健康保険	9,379,714	9,530,008	9,369,988	9,386,965	9,217,032	9,391,785
公共用地取得事業	1,064	1,069	1,069	1,060	1,060	11,061
奨学金	8,784	8,796	8,808	9,000	6,930	8,542
介護保険	10,348,181	10,338,951	10,446,728	10,543,896	10,897,380	10,765,697
後期高齢者医療	1,369,592	1,378,543	1,473,702	1,531,545	1,754,982	1,798,791
土地開発公社清算事業	379,524	1,331,106	397,707	2,130,458	645,790	339,858

資料 市財政課

160 普通会計決算状況

歳入

区分	令和元年度		2年度		3年度	
	金額	構成比	金額	構成比	金額	構成比
合計	千円	%	千円	%	千円	%
合計	50,255,661	100.0	60,037,104	100.0	53,434,778	100.0
地方譲与税	13,439,445	26.7	13,316,703	22.2	13,386,945	25.1
地方譲与税	521,506	1.0	548,740	0.9	557,906	1.1
子割交付金	13,137	0.0	12,616	0.0	10,197	0.0
当割交付金	54,028	0.1	63,092	0.1	63,410	0.1
株式等譲渡所得割交付金	32,977	0.1	55,134	0.1	96,488	0.2
地方消費税交付金	1,855,652	3.7	2,256,461	3.8	2,443,846	4.6
ゴルフ場利用税交付金	7,558	0.0	8,064	0.0	8,765	0.0
自動車取得税交付金	72,290	0.1	—	—	—	—
自動車税環境性能割交付金	20,401	0.0	40,815	0.1	43,404	0.1
法人事業税交付金	—	—	88,983	0.1	183,379	0.3
地方特例交付金	234,184	0.5	99,990	0.2	351,149	0.7
地方交付税	11,604,236	23.1	11,840,178	19.7	13,109,902	24.5
普通	10,447,984	20.8	10,762,583	17.9	11,982,139	22.4
特別	1,156,252	2.3	1,077,595	1.8	1,127,763	2.1
交通安全対策特別交付金	11,395	0.0	12,189	0.0	11,497	0.0
分担金及び負担金	581,959	1.2	429,046	0.7	441,006	0.8
使用料	388,261	0.8	299,537	0.5	300,932	0.6
手数料	187,393	0.4	184,453	0.3	185,631	0.4
国庫支出金	7,198,402	14.3	19,624,097	32.7	12,022,734	22.5
国有提供施設等所在市町村助成交付金	8,175	0.0	7,930	0.0	7,606	0.0
県支出金	4,095,398	8.2	4,222,349	7.0	3,706,077	6.9
財産収入	141,087	0.3	107,353	0.2	1,060,645	2.0
寄附金	283,996	0.6	198,586	0.3	232,637	0.4
繰入金	2,298,318	4.6	1,906,188	3.2	537,727	1.0
繰越金	1,105,858	2.2	694,120	1.2	1,087,258	2.0
諸収入	671,888	1.3	490,501	0.8	495,803	0.9
地方債	5,428,117	10.8	3,529,979	5.9	3,089,834	5.8

歳出

区分	令和元年度		2年度		3年度	
	金額	構成比	金額	構成比	金額	構成比
合計	千円	%	千円	%	千円	%
合計	49,061,541	100.0	58,249,846	100.0	51,326,657	100.0
人件費	6,753,568	13.8	7,315,728	12.6	7,042,099	13.7
扶助費	11,151,071	22.7	11,030,440	18.9	13,593,312	26.5
公債費	6,008,963	12.2	6,160,986	10.6	6,241,007	12.1
物件費	5,251,669	10.7	5,613,837	9.6	6,043,639	11.8
維持補修費	310,018	0.6	338,446	0.6	401,196	0.8
補助費	6,947,691	14.2	18,548,756	31.8	8,061,763	15.7
投資的経費	7,971,165	16.2	4,470,063	7.7	3,793,217	7.4
普通建設事業費	6,487,598	13.2	4,044,160	7.0	3,638,585	7.1
補助	2,715,655	5.5	1,953,214	3.4	1,909,516	3.7
単独	3,771,943	7.7	2,090,946	3.6	1,729,069	3.4
災害復旧事業費	1,483,567	3.0	425,903	0.7	154,632	0.3
積立金	322,185	0.7	279,953	0.5	1,698,902	3.3
投資及び出資金・貸付金	99,074	0.2	190,413	0.3	150,888	0.3
繰上	4,246,137	8.7	4,301,224	7.4	4,300,634	8.4
繰上	—	—	—	—	—	—

4年度		5年度		6年度		区分
金額	構成比	金額	構成比	金額	構成比	
千円	%	千円	%	千円	%	
52,247,762	100.0	55,196,198	100.0	53,759,163	100.0	合計
13,557,653	26.0	13,601,822	24.6	13,378,444	24.9	地方譲与税
576,368	1.1	580,560	1.1	607,567	1.1	地方譲与税
5,300	0.0	5,215	0.0	6,953	0.0	子割交付金
97,058	0.2	85,899	0.2	96,864	0.2	配当割交付金
65,070	0.1	94,101	0.2	157,715	0.3	株式等譲渡所得割交付金
2,511,796	4.8	2,437,354	4.4	2,669,403	5.0	地方消費税交付金
9,011	0.0	8,748	0.0	8,217	0.0	ゴルフ場利用税交付金
912	0.0	4,453	0.0	-	-	自動車取得税交付金
49,950	0.1	54,728	0.1	63,243	0.1	自動車税環境性能割交付金
237,780	0.5	223,728	0.4	272,356	0.5	法人事業税交付金
104,976	0.2	111,942	0.2	524,148	1.0	地方特例交付金
13,080,257	25.0	13,025,725	23.6	13,492,515	25.1	地方交付税
11,895,607	22.8	11,798,279	21.4	12,290,195	22.9	普通
1,184,650	2.2	1,227,446	2.2	1,202,320	2.2	特別
10,684	0.0	9,463	0.0	9,154	0.0	交通安全対策特別交付金
452,716	0.9	439,878	0.8	430,345	0.8	分担金及び負担金
321,382	0.6	322,202	0.6	323,490	0.6	使用料
184,795	0.4	175,750	0.3	170,259	0.3	手数料
10,545,886	20.2	9,970,590	18.1	9,219,728	17.2	国庫支出金
8,216	0.0	8,169	0.0	8,107	0.0	国有提供施設等所在市町村助成交付金
3,878,155	7.4	3,816,347	6.9	4,001,072	7.5	県支出金
155,411	0.3	266,930	0.5	381,116	0.7	財産収入
420,285	0.8	885,454	1.6	1,137,132	2.1	寄附金
1,893,155	3.6	4,373,501	7.9	2,048,210	3.8	繰入金
1,108,121	2.1	945,498	1.7	686,322	1.3	繰越金
592,252	1.1	663,367	1.2	773,662	1.4	諸収入
2,380,573	4.6	3,084,774	5.6	3,293,141	6.1	地方債

4年度		5年度		6年度		区分
金額	構成比	金額	構成比	金額	構成比	
千円	%	千円	%	千円	%	
50,302,264	100.0	53,809,876	100.0	52,743,286	100.0	合計
7,313,241	14.5	7,321,546	13.6	7,823,681	14.8	人件費
11,936,229	23.7	12,746,271	23.7	13,355,982	25.3	扶助費
6,315,890	12.6	7,963,015	14.8	6,056,612	11.5	公債費
6,208,402	12.3	5,955,728	11.1	5,908,464	11.2	物件費
425,754	0.9	358,561	0.6	327,601	0.6	維持補修費
8,734,604	17.4	8,405,938	15.6	7,461,552	14.2	補助費
4,325,714	8.6	5,311,728	9.9	5,467,695	10.4	投資的経費
4,183,288	8.3	5,186,744	9.7	5,059,931	9.6	普通建設事業費
1,994,366	4.0	2,427,421	4.5	1,939,129	3.7	補助
2,188,922	4.3	2,759,323	5.2	3,120,802	5.9	単独
142,426	0.3	124,984	0.2	407,764	0.8	災害復旧事業費
526,236	1.0	1,245,782	2.3	1,700,518	3.2	積立金
209,378	0.4	210,750	0.4	266,026	0.5	投資及び出資金・貸付金
4,306,816	8.6	4,290,557	8.0	4,375,155	8.3	繰上充
-	-	-	-	-	-	繰上充

資料 市財政課

161 市税の課税状況

区分	令和3年度			4年度		
	調定額	人口1人当たり	1世帯当たり	調定額	人口1人当たり	1世帯当たり
合計	千円	円	円	千円	円	円
市民税	13,660,547	139,130	299,652	13,817,956	141,512	302,296
固定資産税	5,858,134	59,664	128,502	5,752,165	58,909	125,840
軽自動車税	5,934,796	60,445	130,183	6,121,019	62,686	133,910
市たばこ税	450,967	4,593	9,892	462,164	4,733	10,111
特別土地保有税	747,526	7,613	16,397	786,680	8,057	17,210
都市計画税	0	0	0	0	0	0
その他の市税	659,644	6,718	14,470	683,584	7,001	14,955
	9,480	97	208	12,344	126	270

区分	5年度			6年度		
	調定額	人口1人当たり	1世帯当たり	調定額	人口1人当たり	1世帯当たり
合計	千円	円	円	千円	円	円
市民税	13,869,263	144,001	303,692	13,671,447	143,864	300,103
固定資産税	5,756,220	59,765	126,042	5,455,475	57,408	119,754
軽自動車税	6,154,443	63,900	134,762	6,262,409	65,899	137,466
市たばこ税	470,657	4,887	10,306	483,717	5,090	10,618
特別土地保有税	784,628	8,147	17,181	769,436	8,097	16,890
都市計画税	0	0	0	0	0	0
その他の市税	690,905	7,173	15,129	688,539	7,245	15,114
	12,410	129	272	11,871	125	261

資料 市税制課・市課税課

162 市税の収納状況

区分	令和3年度			4年度		
	調定額	収入額	収入率	調定額	収入額	収入率
現年度・滞納繰越合計	千円	千円	%	千円	千円	%
市民税	13,660,547	13,386,945	98.0	13,817,956	13,557,653	98.1
固定資産税	5,739,358	5,711,880	99.5	5,671,234	5,643,658	99.5
軽自動車税	5,737,065	5,702,373	99.4	5,993,209	5,949,334	99.3
市たばこ税	431,709	427,322	99.0	446,939	442,570	99.0
特別土地保有税	747,471	747,471	100.0	786,627	786,627	100.0
都市計画税	—	—	—	—	—	—
その他の市税	637,255	633,369	99.4	669,144	664,205	99.3
滞納繰越分	9,480	9,480	100.0	12,344	12,344	100.0
	358,209	155,050	43.3	238,459	58,915	24.7

区分	5年度			6年度		
	調定額	収入額	収入率	調定額	収入額	収入率
現年度・滞納繰越合計	千円	千円	%	千円	千円	%
市民税	13,869,263	13,601,822	98.1	13,671,447	13,378,444	97.9
固定資産税	5,676,450	5,645,602	99.5	5,365,979	5,335,396	99.4
軽自動車税	6,024,677	5,978,191	99.2	6,124,933	6,068,631	99.1
市たばこ税	456,675	452,031	99.0	469,502	464,829	99.0
特別土地保有税	784,575	784,575	100.0	769,383	769,383	100.0
都市計画税	—	—	—	—	—	—
その他の市税	676,265	671,006	99.2	673,007	666,773	99.1
滞納繰越分	12,410	12,410	100.0	11,871	11,871	100.0
	238,211	58,007	24.4	256,772	61,561	24.0

※ 還付未済額を含む

資料 市納税課

163 財政力指数

年度	基準財政需要額	基準財政収入額	財政力指数	普通交付税
	千円	千円		千円
令和元	22,314,228	11,998,753	0.537	10,447,984
2	23,283,975	12,509,497	0.536	10,762,583
3	24,120,477	12,154,415	0.526	11,982,139
4	24,617,570	12,721,963	0.519	11,895,607
5	24,975,312	13,018,628	0.514	11,798,279
6	25,455,750	13,165,555	0.518	12,290,195

資料 市財政課

164 市有財産

(令和7年3月31日現在)(単位 m²)

区分	土地	建物		
		非木造	木造	計
1 行政財産				
(1)本庁舎	21,279	19,358	0	19,358
(2)消防施設	7,907	0	0	0
(3)その他の行政機関	28,722	10,912	397	11,309
(4)学校	698,142	193,067	4,101	197,168
(5)公営住宅	174,106	39,937	8,333	48,270
(6)公園	3,445,547	5,797	2,337	8,134
(7)その他の施設	1,875,564	130,515	25,428	155,943
2 普通財産				
(1)宅地	175,865	7,247	1,524	8,771
(2)田畑	640,439	1,863	0	1,863
(3)山林	47,850,695	0	0	0
(4)原野	51,212	0	0	0
(5)雑種地	188,309	5,558	0	5,558
(6)墓地	10,154	0	0	0
(7)池沼	242,441	0	0	0

資料 市財産活用課

165 市債借入状況(普通会計)

(単位 千円)

	令和6年度末
公 共 事 業 等 債	2,583,470
防災・減災・国土強靱化緊急対策事業債	378,817
公 営 住 宅 建 設 事 業 債	6,957
災 害 復 旧 事 業 債	481,944
うち単独災害復旧事業債	185,038
うち補助災害復旧事業債	296,906
全 国 防 災 事 業 債	872,179
教育・福祉施設等整備事業債	2,331,972
うち学校教育施設等整備事業債	1,328,738
うち一般廃棄物処理事業債	36,455
うち一般補助施設整備等事業債	605,721
一 般 単 独 事 業 債	28,620,539
うち旧合併特例事業債	18,913,252
うち地方道路等整備事業債	956,345
うち第三セクター等改革推進債	3,748,613
過 疎 対 策 事 業 債	3,250,591
国の予算貸付・政府関係機関貸付債	31,729
財 源 対 策 債	1,929,817
減 収 補 て ん 債	188,162
減 税 補 て ん 債	22,930
臨 時 財 政 対 策 債	15,429,167
減 収 補 て ん 債 特 例 分	60,275
そ の 他	988,432
計	57,176,981

資料 市財政課

166 上水道事業会計の損益

(単位 千円)

年度	令和元	2	3	4	5	6
営業収益	2,502,268	2,411,651	2,849,255	2,784,277	2,627,825	2,742,985
営業費用	2,595,881	2,687,538	2,981,246	3,038,613	2,960,595	3,142,098
営業利益	△ 93,613	△ 275,887	△ 131,991	△ 254,336	△ 332,770	△ 399,113
営業外収益	589,320	761,587	570,025	543,459	562,936	542,028
営業外費用	111,420	111,009	76,601	79,043	55,150	48,219
経常利益	384,287	374,691	361,433	210,080	175,016	94,696
特別利益	1,392	1	18,226	2,322	42,502	10,006
特別損失	717	2,522	2,147	481	2,091	403
当年度純利益	384,962	372,170	377,512	211,921	215,427	104,299

資料 市水道局

167 上水道事業会計貸借対照表

(単位 千円)

勘定科目	令和2年度	3年度	4年度	5年度	6年度
資産合計	33,827,481	34,857,477	35,016,933	34,580,381	34,830,108
固定資産	28,527,122	28,871,095	29,267,682	29,427,324	29,897,963
有形固定資産	27,833,858	28,201,216	28,619,905	28,800,368	29,290,544
無形固定資産	592,472	568,907	546,625	525,624	505,906
投資その他の資産	100,792	100,972	101,152	101,332	101,513
流動資産	5,300,359	5,986,382	5,749,251	5,153,057	4,932,145
現金及び預金	4,364,318	4,777,888	4,619,552	4,248,648	4,016,524
未収金	917,411	1,167,762	1,087,784	840,219	855,120
貯蔵品	18,185	21,997	23,459	25,157	27,063
その他	445	18,735	18,456	39,033	33,438

(単位 千円)

勘定科目	令和2年度	3年度	4年度	5年度	6年度
負債・資本合計	33,827,481	34,857,477	35,016,933	34,580,381	34,830,108
固定負債	6,169,995	6,289,325	6,489,404	6,362,928	6,551,506
企業債	5,800,379	5,941,944	6,134,048	6,088,310	6,282,146
引当金	369,616	347,381	355,356	274,618	269,360
その他	-	-	-	-	-
流動負債	1,173,021	1,794,140	1,525,661	1,103,610	1,231,933
一時借入金	-	-	-	-	-
未払金及び未払費用	447,308	1,096,122	946,287	622,800	768,913
企業債	620,668	590,935	551,696	447,838	437,963
引当金	19,742	20,692	18,411	21,498	20,136
その他	85,303	86,391	9,267	11,474	4,921
繰延収益	8,573,396	8,485,431	8,501,365	8,397,913	8,226,441
長期前受金	8,573,396	8,485,431	8,501,365	8,397,913	8,226,441
資本金	12,208,683	12,308,295	12,628,402	12,856,189	13,268,878
自己資本金	8,783,022	8,882,634	9,202,741	9,430,528	9,843,217
引継資本金	3,425,661	3,425,661	3,425,661	3,425,661	3,425,661
剰余金	5,702,386	5,980,286	5,872,101	5,859,741	5,551,350
資本剰余金	1,224,384	1,224,384	1,224,384	1,224,384	1,224,384
利益剰余金	4,478,002	4,755,902	4,647,717	4,635,357	4,326,966

資料 市水道局

XIII その他

168 岡山県及び県下15市の主要指標

区分	面積	国勢調査人口・世帯数				人口密度	年齢(3階層)別人口割合(R2)			
		人口(R2)	世帯数(R2)	人口(H27)	人口増減率		0-14歳	15-64歳	65歳以上	
	km ²	人	世帯	人	%	人/km ²	%	%	%	
津山市	506.33	99,937	41,213	103,746	△ 3.67	197.4	12.7	56.2	31.1	
岡山市	789.95	724,691	327,620	719,474	0.73	917.4	13.2	60.4	26.4	
倉敷市	355.63	474,592	199,082	477,118	△ 0.53	1,334.5	13.5	57.6	28.9	
玉野市	103.58	56,531	24,090	60,736	△ 6.92	545.8	10.0	51.2	38.8	
笠岡市	136.24	46,088	18,466	50,568	△ 8.86	338.3	9.9	51.7	38.4	
井原市	243.54	38,384	14,732	41,390	△ 7.26	157.6	10.1	52.3	37.5	
総社市	211.90	69,030	27,110	66,855	3.25	325.8	14.1	57.5	28.5	
高梁市	546.99	29,072	12,886	32,075	△ 9.36	53.1	8.9	49.7	41.5	
新見市	793.29	28,079	11,324	30,658	△ 8.41	35.4	9.6	48.9	41.6	
備前市	258.14	32,320	13,486	35,179	△ 8.13	125.2	9.2	51.1	39.7	
瀬戸内市	125.46	36,048	14,068	36,975	△ 2.51	287.3	11.4	53.9	34.7	
赤磐市	209.36	42,661	16,439	43,214	△ 1.28	203.8	13.6	52.5	33.9	
真庭市	828.53	42,725	15,845	46,124	△ 7.37	51.6	11.4	48.5	40.0	
美作市	429.29	25,939	10,793	27,977	△ 7.28	60.4	10.1	48.0	41.9	
浅口市	66.46	32,772	12,615	34,235	△ 4.27	493.1	11.0	52.1	36.9	
岡山県	7,114.33	1,888,432	801,409	1,921,525	△ 1.72	265.4	12.6	56.7	30.7	

区分	産業別就業者の割合※			農業		商業		工業	
	1次産業	2次産業	3次産業	農林業経営体	農業産出額	商店数	年間商品販売額	事業所数	製造品出荷額等
	%	%	%	経営体	千万円		百万円		百万円
津山市	5.4	27.0	63.5	2,674	577	1,068	225,698	230	213,007
岡山市	2.3	20.9	74.2	5,721	2,176	6,673	3,035,675	1,082	1,130,099
倉敷市	1.7	29.5	65.2	2,329	1,152	3,597	1,020,655	911	5,832,472
玉野市	2.6	30.6	62.5	343	144	430	76,488	146	333,326
笠岡市	4.8	31.2	61.6	343	870	372	69,452	119	221,292
井原市	6.1	36.1	52.9	800	851	335	38,100	151	155,652
総社市	4.1	29.0	62.5	1,212	289	444	82,855	153	251,384
高梁市	10.5	29.0	56.1	1,348	897	351	37,199	61	127,039
新見市	14.4	26.7	58.6	1,682	1,490	297	33,081	79	95,170
備前市	4.2	33.1	58.9	311	195	387	53,426	153	235,876
瀬戸内市	8.9	29.1	59.4	763	393	255	39,719	107	173,752
赤磐市	7.9	28.7	60.8	1,245	475	262	36,569	96	99,893
真庭市	12.8	26.3	58.1	2,841	1,181	548	57,105	134	149,918
美作市	11.0	31.4	55.7	1,539	361	233	22,429	91	60,817
浅口市	3.9	30.9	60.4	329	94	235	35,870	71	64,882
岡山県	4.1	26.2	66.6	29,186	13,985	16,361	5,196,175	3,943	9,698,225

※分類不能の産業の割合を掲載していないため、合計が100%になりません。

資料 平成27、令和2年国勢調査
2020農林業センサス
農林水産省 令和元年市町村別農業産出額(推計)
令和3年経済センサス-活動調査
令和5年岡山県統計年報(2023年経済構造実態調査 製造業事業所調査)

169 津山市の暮らしに関する統計

(令和7年)

<p>人口密度(年末) (住民基本台帳人口によるもの)</p>  <p>1km²に184.9人</p>	<p>出生(6年度)</p>  <p>1日に1.5人</p>	<p>死亡(6年度)</p>  <p>1日に4.1人</p>	<p>婚姻(6年度)</p>  <p>1日に0.9組</p>
<p>離婚(6年度)</p>  <p>1日に0.7組</p>	<p>年少人口の割合 (15才未満)(年末)</p>  <p>8.6人に1人</p>	<p>老年人口の割合 (65才以上)(年末)</p>  <p>3.1人に1人</p>	<p>転入(6年度)</p>  <p>1日に7.9人</p>
<p>転出(6年度)</p>  <p>1日に8.7人</p>	<p>犯罪(年末) (津山警察署管内)</p>  <p>1日に1.39件</p>	<p>交通事故(年末) (津山警察署管内)</p>  <p>1日に7.37件</p>	<p>火災(年末)</p>  <p>6.2日に1件</p>
<p>救急出動(年末)</p>  <p>1日に15.4件</p>	<p>ごみ排出量(6年度)</p>  <p>1日に78.4t</p>	<p>下水道普及率 (6年度)</p>  <p>39.9%</p>	<p>津山駅乗車人数 (6年度)</p>  <p>1日に1,885人</p>

津山市統計書

令和7年度刊

発行 令和8年3月

発行所 〒708-8501

岡山県津山市山北520

津山市役所

編集 企画財政部みらいビジョン戦略室